



BIOLINE
JATÒ



BIOLINE
JATÒ



CREMA
RINNOVANTE SCHIARENTE
CREAM
RENOVATING BRIGHTENING
CRÈME
RÉNOVATRICE ÉCLAIRCISSANTE

AHA EVOLUTION

PRIMALUCE
EXFO&WHITE
200 ml e 6.7 fl.oz US

BIOLINE
JATÒ



FLUIDO 20 ACTIVE PEEL
AHA ESFOLIANTE
FLUID 20 ACTIVE PEEL
AHA EXFOLIATING
FLUIDE 20 ACTIVE PEEL
AHA EXFOLIANT
PRIMALUCE
EXFO&WHITE

BIOLINE
JATÒ

FLUIDO 40 INTENSIVE PEEL
AHA ILLUMINANTE
PRIMALUCE
EXFO&WHITE

BIOLINE
JATÒ

FLUIDO 40 DELICATE PEEL
PHA AHA ILLUMINANTE
PRIMALUCE
EXFO&WHITE

PRIMALUCE
EXFO&WHITE

La evolución del peeling cosmético

Manual Profesional



BIOLINE JATÒ



PRIMALUCE EXFO&WHITE

**Ilumina
Rejuvenece
Aclara
Perfecciona**



PRIMALUCE EXFO&WHITE

Una propuesta innovadora de peelings cosméticos con eficacia clínicamente probada para una piel más joven, luminosa, inmediatamente renovada y uniforme.

El paso del tiempo, el estrés y la exposición al sol provocan daños en la piel que se hacen cada vez más visibles. Empiezan a aparecer **imperfecciones** y **manchas oscuras**, la piel se vuelve más gruesa, comienza a verse opaca y las arrugas se vuelven más profundas. Así que una Rutina de Belleza específica se vuelve fundamental para mantener una piel **sana, tersa y radiante**.

Bioline Jatò ha desarrollado **Primaluce Exfo&White**, una línea innovadora que combina la renovación epidérmica con tratamientos para corregir la **discromía** cutánea.

ESTRATEGIA FORMULATIVA

Método, productos y tratamientos funcionales formulados con los más altos estándares de seguridad **garantizan la máxima eficacia** y **alta tolerabilidad**. Los ingredientes principales son los **Alfa-Hidroxiácidos (AHA)** y los **Polihidroxiácidos (PHA)**, que se combinan en una mezcla sinérgica y complementaria para aprovechar al máximo los diferentes tipos de acción. Las extraordinarias propiedades de estas sustancias se ven potenciadas por Boosters y complejos funcionales naturales que **amplifican la acción renovadora, iluminadora y aclaradora** de las formulaciones cosméticas sin alterar su delicada naturaleza, **favoreciendo la función barrera de la piel**.

EN CABINA

En cabina, el método **Bioline Jatò® System** potencia las habilidades profesionales de la esteticista y garantiza los mejores resultados del tratamiento profesional Primaluce Exfo & White, que se caracterizan por las maniobras estimulantes del masaje Caresse. Los protocolos de aplicación exclusivos y clínicamente probados ofrecen resultados inmediatamente visibles en términos de renovación de la piel, luminosidad y uniformidad de la tez.

EN CASA

En casa, los **productos para el hogar** refuerzan los efectos de los tratamientos profesionales en el día a día, prolongando los resultados estéticos en el tiempo. Día tras día la piel brillará con una nueva luz.



Acción exfoliante e iluminante

PROTOCOLO EXFO 2+3+1 Eficacia clínicamente probada¹

LUMINOSIDAD	PROFUNDIDAD DE LA ARRUGA
TEST INSTRUMENTAL	TEST INSTRUMENTAL
Hasta el +71,9% Media +45,3%	Hasta el -44,5% Media -19,7%
EVALUACIÓN CLÍNICA ²	EVALUACIÓN CLÍNICA ²
100%	80%

PORCENTAJE DE VOLUNTARIOS QUE EXPRESARON SU OPINIÓN A TRAVÉS DEL CUESTIONARIO DE AUTOEVALUACIÓN³



¹ Ensayo clínico realizado por un organismo independiente en 20 voluntarios con arrugas y tez apagada durante 6 semanas. Productos profesionales y domésticos probados: PRIMALUCE EXFO&WHITE Cleansing Gel Exfoliating Renovating, Lotion Renovating Illuminating, Fluid 40 Delicate Peel PHA AHA Hydrating, Fluid 40 Intensive Peel AHA Illuminating, Serum Compensating, Cream Renovating Brightening, Mask Brightening Illuminating, Cream Hydrating Renovating, Cream Nourishing Renovating, Serum Renovating Booster 20, Serum Illuminating Booster 10, Cream Eye And Lip Hydrating Illuminating.

² % de los sujetos que mostraron mejoría después de un período de 6 semanas.

³ % de los voluntarios que expresaron una opinión positiva después de un período de 6 semanas.



Acción aclarante y suavizante

PROTOCOLO WHITE 2+3

Eficacia clínicamente probada⁴

LUMINOSIDAD

TEST INSTRUMENTAL

Hasta el
+73,6%

Media
+37,5%

MANCHAS

TEST INSTRUMENTAL

Hasta el **-52,6%** Media **-15,9%**

VALORACIÓN CLÍNICA⁵

60%

PORCENTAJE DE VOLUNTARIOS QUE EXPRESARON SU OPINIÓN A TRAVÉS DEL CUESTIONARIO DE AUTOEVALUACIÓN⁶

80%

TEZ MÁS
UNIFORME Y CLARA

95%

PIEL
MÁS LUMINOSA

60%

MANCHAS
VISIBLEMENTE
MÁS CLARAS

100%

ASPECTO GENERAL
DE LA PIEL
VISIBLEMENTE MEJORADO



⁴ Ensayo clínico realizado por un organismo independiente en 20 voluntarios con discromía, manchas hiperpigmentadas y tez irregular durante 8 semanas. Productos profesionales y domésticos probados: 50 Active Peel AHA Exfoliating, Serum Compensating, Cream Renovating Brightening, Mask Brightening Illuminating, Spot Serum Localized Concentrate, Spot Correction Cream Triple Action, Fluid Cream Brightening Illuminating.

⁵ % de los sujetos que mostraron una reducción en la visibilidad de las manchas después de un período de 8 semanas.

⁶ % de los voluntarios que expresaron una opinión positiva después de un período de 8 semanas.



Primaluce Exfo&White contrasta eficazmente:



Engrosamiento de la piel	¿POR QUÉ SE ENGROSA LA PIEL?	ACCIONES Y RESULTADOS
	<p>La piel, en particular la del rostro, está sujeta a un proceso constante de renovación que reemplaza las viejas células epidérmicas por otras nuevas. Sin embargo, con la edad, este proceso de renovación celular se ralentiza: el estrato córneo se espesa, pierde progresivamente su brillo y adquiere un aspecto irregular y rugoso.</p>	<p>ILUMINA Y EXFOLIA</p> <p>Primaluce Exfo&White desencadena el proceso de renovación cutánea y reduce el engrosamiento, alisando la piel y dándole una textura homogénea.</p>
Envejecimiento	¿POR QUÉ ENVEJECE LA PIEL?	ACCIONES Y RESULTADOS
	<p>Con los años, la piel sufre cambios estructurales. En profundidad, en la dermis, se produce una degeneración progresiva del colágeno y la elastina y, por tanto, se produce una pérdida progresiva de elasticidad y firmeza de la piel. En la superficie, la película hidrolipídica se altera, provocando sequedad y deshidratación.</p>	<p>REJUVENECIMIENTO Y RENOVACIÓN</p> <p>Primaluce Exfo&White promueve la hidratación de las capas epidérmicas, la elasticidad y firmeza de la piel, reduciendo eficazmente la visibilidad de las arrugas.</p>



Imperfecciones

ENGROSAMIENTO DE LA PIEL / ENVEJECIMIENTO / MANCHAS OSCURAS O DISCROMIA / IMPUREZA E IMPERFECCIONES

Manchas o discromía	¿POR QUÉ SE MANCHA LA PIEL?	ACCIONES Y RESULTADOS
	<p>Las manchas, también llamadas decoloraciones, son áreas de la piel que tienen un exceso de pigmentación. La alteración del proceso de melanogénesis natural está provocada por diversos factores como la edad, los rayos UV, el uso de anticonceptivos orales y el embarazo. Las partes del cuerpo más afectadas son las más expuestas, como el rostro, el escote y las manos.</p>	<p>ACLARA Y UNIFICA</p> <p>Primaluce Exfo&White, gracias a la sinergia de AHA, PHA y potentes Complejos funcionales, unifica la tez y reduce la visibilidad de las manchas.</p>
Impurezas e imperfecciones	¿POR QUÉ LA PIEL SE VUELVE IMPURA?	ACCIONES Y RESULTADOS
	<p>En el origen de la impureza de la piel hay una producción excesiva de sebo que hace que la piel sea especialmente grasa. La hipersecreción sebácea puede obstruir la luz del folículo pilosebáceo y provocar la acumulación de sebo, detritos celulares y bacterias en su interior, dando lugar a la espinilla (punto blanco o negro).</p>	<p>PERFECCIONA Y PURIFICA</p> <p>Primaluce Exfo&White Ayuda a limitar la formación de puntos negros, mejorando inmediatamente la apariencia de la piel impura.</p>



Investigación científica e innovación en formulación cosmética Primaluce Exfo&White

PRINCIPIOS ACTIVOS:



AHAs /ALFA-HIDROXIÁCIDOS

PARA UNA PIEL LISA, UNIFORME Y LUMINOSA

También conocidos como ácidos frutales, favorecen la eliminación de las capas más superficiales de la epidermis, revelando de inmediato una piel más luminosa y uniforme. También actúan sobre las estructuras de soporte de la piel, mejorando su tono y la firmeza.

ÁCIDO GLICÓLICO:

Está contenido en la caña de azúcar. Su bajo peso molecular (es el más pequeño de los AHA) favorece la absorción en el estrato córneo.

ÁCIDO LÁCTICO:

Producido a partir de la fermentación de la leche, es un AHA presente de forma natural en la película hidrolipídica de la piel. Exfolia, hidrata y regula el pH.

ÁCIDO CÍTRICO:

Se encuentra naturalmente en grandes cantidades en los cítricos. Realiza una acción exfoliante y antioxidante.

ÁCIDO MANDÉLICO:

Se encuentra en las almendras amargas. Realiza una delicada acción exfoliante. Tiene propiedades purificantes y aclarantes. Se utiliza para tratar el fotoenvejecimiento, la pigmentación irregular, el acné y las pequeñas arrugas.

AHAS EXTRACTO DE FRUTA DE LA PASIÓN, PIÑA Y UVA:

Complejo de Alfa-Hidroxiácidos de origen vegetal extraído de Pasiflora, Piña y Uva.

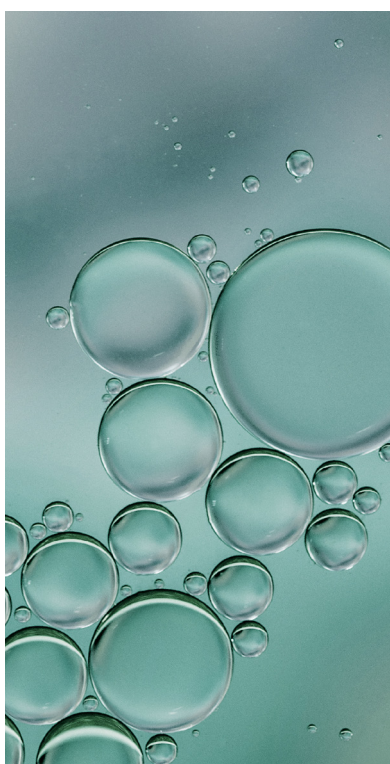

PHAs /POLI-HIDROXIÁCIDOS

PIEL RENOVADA E HIDRATADA

Los PHA son hidroxiácidos de segunda generación. Antioxidantes naturales, protegen la piel renovándola y rehidratándola por más tiempo. Favorecen la exfoliación gradual y progresiva, la elección ideal incluso para las pieles más sensibles gracias a su delicada naturaleza.

GLUCONOLACTONA

Potentes propiedades higroscópicas e hidratantes a largo plazo. Modula el proceso de queratinización cuando se aplica sobre la piel. También es eficaz como antioxidante y reparador de la barrera cutánea dañada.

ÁCIDO LACTOBÍONICO

Favorece la exfoliación delicada. Su alto peso molecular hace que tenga una absorción más lenta en comparación con los AHA, lo que hace que sea mejor tolerado por pieles sensibles. También tiene una potente acción antioxidante y regeneradora.



PROCESO DE RENOVACIÓN DE LA PIEL

- **AHAs** gracias a su muy pequeña estructura molecular, penetran más rápido y son los primeros en realizar su función exfoliante.
- **PHAs** con una estructura molecular más grande, penetran de forma más lenta pero eficaz, potenciando e integrando la actividad de los AHA para una acción completa y prolongada en el tiempo.



PHA-AHA EVOLUTION

MÁXIMA EFICACIA EXFOLIANTE

Para potenciar el efecto de los PHA y AHA, los laboratorios **Bioline Jatò** han enriquecido las formulaciones con refuerzos innovadores de origen natural que amplifican la renovación y regeneración de la piel. Una acción de tratamiento intensivo con resultados visibles.

CEDRO JAPONÉS (CRYPTOMERIA JAPONICA):

Extracto obtenido de cogollos de cedro japonés cosechados de forma responsable. La planta crece en la isla de Reunión, un paraíso natural en el Océano Índico. El extracto activa todos los pasos esenciales de la renovación epidérmica, desde la capa basal más profunda hasta el estrato córneo más superficial, promoviendo la restauración de la barrera cutánea. La piel está visiblemente más hidratada, suave y tersa.

ALERCE (GALACTOARABINAN):

Polisacárido vegetal completamente natural y biodegradable extraído de la corteza de alerce, potencia las propiedades exfoliantes de los AHA y PHA, minimizando su agresividad sobre la piel. Mejora la textura de la piel y reduce la visibilidad de las arrugas finas.



Investigación científica e innovación de la fórmula cosmética Primaluce Exfo&White

PRINCIPIOS ACTIVOS:



RADIANCE WHITE COMPLEX

HIDROXIAPATITA, CISTEÍNA Y GLUTATIÓN PARA UNA PIEL RADIANTE SIN MANCHAS

Innovador complejo iluminador que mejora la acción de los AHA y PHA, suaviza el cutis y reduce la visibilidad de las manchas cutáneas.

HIDROXIAPATITA

La hidroxiapatita, un mineral que se encuentra naturalmente en el cuerpo, libera gradualmente glutatión y cisteína en la piel para una acción iluminadora potente y prolongada. El efecto sinérgico de enfoque suave suaviza visiblemente la apariencia y el color de la piel⁷.

CISTEÍNA Y GLUTATIÓN:

La cisteína y el glutatión son, respectivamente, un aminoácido y un tripéptido presentes en nuestro cuerpo. Se les atribuyen múltiples funciones biológicas como antioxidantes, pero también despigmentantes para aclarar la piel⁸.

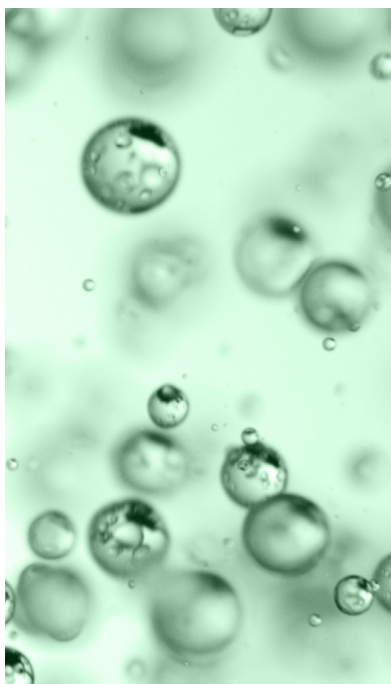

ADVANCED WHITE COMPLEX

POTENTE SINERGIA ILUMINADORA: NIACINAMIDA, GLUCOSIDO DE ASCORBILO Y RADIANCE WHITE COMPLEX

Actúa de forma sinérgica sobre los pasos responsables de la formación de manchas. Asociado con AHA y PHA, promueve la uniformidad de la piel, reduciendo la visibilidad de las discromías de la piel.

NIACINAMIDA:

La Niacinamida, una forma fisiológicamente activa de la vitamina B3, aporta múltiples beneficios a la piel: refuerza la barrera cutánea y minimiza el enrojecimiento, las imperfecciones y los signos del envejecimiento. Entre sus acciones más importantes se encuentra su capacidad para reducir la visibilidad de la hiperpigmentación cutánea, inhibiendo la transferencia de melanina de los melanocitos a los queratinocitos⁹.

GLUCÓSIDO DE ASCORBILO:

Una forma científicamente avanzada y estable de vitamina C, una vitamina multifuncional que promueve la reducción de la formación de melanina, estimula la síntesis de colágeno y la regeneración y elasticidad de la piel. Un aliado fundamental para minimizar la visibilidad de la discromía y uniformizar el tono de la piel¹⁰.



AGENTE CALMANTE

HIDRATACIÓN PROLONGADA Y TOLERABILIDAD

Principio activo funcional similar en composición al complejo natural de carbohidratos (azúcares) de la piel. Se une a la queratina mostrando una excelente afinidad con la piel. Retiene y regula la hidratación, reduce la sequedad y aumenta la tolerabilidad de la piel a los AHA.



INGREDIENTES ACTIVOS

AHAs ALFA-HIDROXIÁCIDOS

- ÁCIDO GLICÓLICO
- ÁCIDO LÁCTICO
- ÁCIDO CÍTRICO
- ÁCIDO MANDÉLICO
- AHA EXTRAÍDOS DEL FRUTO DE LA PASIÓN, LA PIÑA Y LA UVA.

PHAs POLI-HIDROXIÁCIDOS

- GLUCONOLACTONA
- ÁCIDO LACTOBÍONICO

PHA-AHA EVOLUTION

- CEDRO JAPONÉS (CRYPTOMERIA JAPONICA)
- ALERCE (GALACTOARABINAN)

RADIANCE WHITE COMPLEX

- HIDROXIPATITIS
- CISTEÍNA Y GLUTATIÓN

ADVANCED WHITE COMPLEX

- NIACINAMIDA
- GLUCÓSIDO DE ASCOBRILO

SOOTHING AGENT

- COMPLEJO DE AZÚCARES VEGETALES IDÉNTICOS PARA LA PIEL

- 7 _ R. G.-McQuire, J.-Y. Chane-Ching, E. Vignaud et al. Synthesis and characterization of amino acid functionalized hydroxyapatite nanorods, *J. Mater. Chem.*, 2004, 14, 2277 - 2281.
- 8 _ Jara, J.R., Aroca, P., Solano, F., Martinez, J.H. and Lozano, J.A. The role of sulfhydryl compound in mammalian melanogenesis: the effect of cysteine and glutathione upon tyrosinase and the intermediates of the pathway. *Biochim. Biophys. Acta* 967, 296-303 (1988).
- _ C. D. Villarama, H. I. Maibach. Glutathione as a depigmenting agent: an overview, *International Journal of Cosmetic Science*, 2005, 27, 147-153
- 9 _ Hakozaiki T, et al. Cutaneous Biology. The effect of niacinamide on reducing cutaneous pigmentation and suppression of melanosome transfer. *British Journal of Dermatology* 2002; 147: 20-31.
- _ Paul J. Matts, John E. Oblong and Donald L. Bissett. A Review of the Range of Effects of Niacinamide in Human Skin. *IFSCC Magazine* - vol. 5, no 4 / 2002
- 10 _ Pullar JM, Carr AC, Vissers MCM. The Roles of Vitamin C in Skin Health. *Nutrients*. 2017; 9(8):866; doi:10.3390/nu9080866



The Peeling Collection*

PRODUCTOS PROFESIONALES



FLUID 20 ACTIVE PEEL AHA EXFOLIATING

20% AHA (Ácido Glicólico, Ácido Láctico, Ácido Mandélico) Agente Calmante, Extracto de algarroba¹¹
50 ml - 1.69 fl.oz US

El justo **equilibrio** entre la eficaz acción cosmética exfoliante del Ácido Glicólico y la acción más suave del Ácido Láctico, **renueva, ilumina y suaviza la piel**, ayudándola a recuperar su **perfección ideal**.

Especialmente indicado **para pieles jóvenes, delicadas, cuperosis** y para realizar tratamientos Primaluce Exfo & White incluso durante el **verano**.

FLUID 40 DELICATE PEEL PHA AHA HYDRATING PHA-AHA EVOLUTION

25% AHA (Ácido Glicólico, Ácido Láctico), 15% PHA (Gluconolactona, Ácido Lactobiónico), Cedro Japonés, Agente Calmante
10x4 ml - 10 x 0.13 fl.oz US

Fluido exfoliante facial que combina la intensa **acción suavizante** de los Alfa-Hidroxiácidos con la **acción de liberación** más delicada y gradual de los Polihidroxiácidos. Activa el **proceso de renovación cutánea** prolongándolo en el tiempo. También es ideal para las **pieles más delicadas**.

* DEBIDO A LAS REGLAMENTACIONES COSMÉTICAS LOCALES PARA PRODUCTOS QUE CONTIENEN AHA, ALGUNOS ARTÍCULOS PUEDE NO ESTAR DISPONIBLE EN TODOS LOS MERCADOS.

¹¹ Extracto de Algarroba: extracto obtenido de las semillas del fruto de la Algarroba (Ceratonia siliqua), excepcionalmente rico en polisacáridos particulares que retienen grandes cantidades de agua. Es una alternativa de origen vegetal al Ácido Hialurónico.



FLUID 40 INTENSIVE PEEL AHA ILLUMINATING AHA EVOLUTION

40% AHA (Ácido Glicólico, Ácido Láctico, Ácido Cítrico, Ácido Mandélico) Cedro Japonés, Fruta de la Pasión, Extracto de piña y uva, Agente Calmante
10x4 ml - 10 x 0.13 fl.oz US

Fluido facial de **intensa acción exfoliante** y **suavizante**. La actividad sinérgica de los alfa-hidroxiácidos **reduce la visibilidad de manchas, arrugas y signos de envejecimiento**, dando a la piel un **aspecto más joven, brillante y compacto**.

FLUID 50 ACTIVE PEEL AHA EXFOLIATING AHA EVOLUTION

50% AHA (Ácido Glicólico, Ácido Láctico, Ácido Mandélico), Cedro Japonés, Agente Calmante, Algarroba¹¹
50 ml - 1.69 fl.oz US

La combinación y alta concentración de Alfa-Hidroxiácidos **promueve una marcada y profunda acción exfoliante**. Ideal para **pieles con manchas, signos de envejecimiento e hiperqueratosis**. La tez se **ilumina**, se **afina** y la textura de la piel se perfecciona.



Productos Sinérgicos*

PRODUCTOS PROFESIONALES

EL USO COMBINADO DEL GEL LIMPIADOR EXFOLIANTE RENOVADOR Y LA LOCIÓN ILUMINADORA RENOVADORA DESACTIVA GRADUALMENTE EL PROCESO DE RENOVACIÓN DE LA PIEL, FAVORECIENDO LA ACCIÓN EXFOLIANTE DE LOS PEELINGS.



GEL LIMPIADOR EXFOLIANTE RENOVANTE AHA EVOLUTION

AHA (Ácido Glicólico, Ácido Láctico), Cedro Japonés, Extracto de Mimosa¹³ y Avena¹⁴
430 ml - 14.5 fl.oz US

Gel limpiador facial con acción exfoliante y renovadora para una piel radiante y tersa.

LOCIÓN RENOVADORA ILUMINANTE AHA EVOLUTION

AHA (Ácido Glicólico, Ácido Láctico), Cedro Japonés, Extracto de Limón, Extractos de Lirio¹⁵ y Hamamelis.
430 ml - 14.5 fl.oz US

Loción facial con acción exfoliante y reequilibrante para una piel fresca y luminosa.

***DEBIDO A LAS REGLAMENTACIONES COSMÉTICAS LOCALES PARA PRODUCTOS QUE CONTIENEN AHA, ALGUNOS ARTÍCULOS PUEDE NO ESTAR DISPONIBLE EN TODOS LOS MERCADOS.**

- ¹³ Extracto de Mimosa: obtenido de la corteza de Mimosa, tiene efectos regeneradores del tejido epidérmico. La Mimosa también contiene sustancias que contrarrestan la acción de los radicales libres, taninos que aumentan la elasticidad de la piel y oligoelementos esenciales en los procesos de renovación cutánea.
- ¹⁴ Extracto de Avena: tiene propiedades hidratantes y suavizantes. El extracto es rico en polisacáridos, sales minerales y vitaminas que contrarrestan los signos del envejecimiento y favorecen la renovación de la piel. En particular, el Beta-glucano, hidrata y protege la piel de las agresiones externas.
- ¹⁵ White Lily Extract: the lily plant is native to the Balkans and Western Asia. It is very rich in mucilage, tannins and glycosides. Extracto de Lirio Blanco: la planta de lirio es originaria de los Balcanes y Asia occidental. Es muy rico en mucílagos, taninos y glucósidos. Tiene propiedades emolientes y suavizantes para la piel.



SERUM COMPENSADOR

Ácido Hialurónico, Cedro Japonés, NMF, Agente Suavizante

200 ml - 6.7 fl.oz US

Sérum facial, imprescindible para completar la neutralización de los fluidos, hidratar, restaurar la película hidrolipídica y reequilibrar la epidermis.



CREMA RENOVADORA ILUMINANTE - AHA EVOLUTION

AHA (Ácido Glicólico, Ácido Láctico, Ácido Mandélico), Cedro Japonés, Aceite de Almendras Dulces, Manteca de Karité, Extracto de alerce.

200 ml - 6.7 fl.oz US

Crema, especialmente diseñada para masajes, rica en activos emolientes, nutritivos y regeneradores. Favorece la renovación cutánea, aumentando el nivel de hidratación y reequilibrando el contenido lipídico natural.



MASCARILLA ACLARANTE ILUMINANTE - AHA EVOLUTION

AHA (Ácido Glicólico, Ácido Láctico, Ácido Mandélico), Cedro Japonés, Ácido Hialurónico, Óxido de Zinc, Pantenol

200 ml - 6.7 fl.oz US

Mascarilla en crema exclusiva con acción aclarante y alisadora inmediata. La piel se renueva intensamente, los poros se afinan, el tono de la piel se unifica y vuelve luminoso.



Tratamiento Profesional



LIMPIEZA LIMPIEZA SUPERFICIAL

DESMAQUILLAR con **DAILY RITUAL GENTLE DESMQUILLANTE DE OJOS BIFÁSICO**.

LIMPIEZA Y TONIFICACIÓN rostro, cuello y escote con **PRIMALUCE EXFO&WHITE GEL LIMPIADOR EXFOLIANTE RENOVADOR** y **LOCIÓN RENOVADORA ILUMINADORA**.



BIOLINE JATÒ® SYSTEM PASO 1: PREPARACIÓN PARA EL TRATAMIENTO - 1ª PARTE

Realice la **FACE BEAUTY EXPERIENCE - RELAXING TOUCH** SIN UTILIZAR el Bioaroma Relaxing EQL Oil.



BIOLINE JATÒ® SYSTEM PASO 2: TRATAMIENTO ESPECÍFICO DIRIGIDO

- ! Proteja los ojos con algodones humedecidos y evite aplicar el producto sobre piel agrietada o irritada.

FLUIDO EXFOLIANTE ESPECÍFICO: identificar el tratamiento de peeling más adecuado para el tipo de piel y, con la ayuda del cepillo especial en forma de abanico, aplicar 4 ml a partir de las áreas más gruesas o áreas con arrugas, manchas y poros dilatados, luego continúe por el resto del rostro, cuello y escote.

! ¹⁶ PEELING COLLECTION TIEMPOS DE EXPOSICIÓN

PRODUCTOS	PIEL SENSIBLE, FINA Y NORMAL	PIELES ENVEJECIDAS, ASFIXIADAS, HIPERQUERATÓSICAS, GRASAS E IMPURAS
FLUID 20 ACTIVE PEEL AHA EXFOLIANTE	5/10 MINUTOS	8/14 MINUTOS
FLUID 40 DELICATE PEEL PHA AHA HIDRATANTE	5/10 MINUTOS	8/14 MINUTOS
FLUID 40 INTENSIVE PEEL AHA ILUMINANTE	5/10 MINUTOS	8/14 MINUTOS
FLUID 50 ACTIVE PEEL AHA EXFOLIANTE	8 MINUTOS	15 MINUTOS

Una vez transcurrido el tiempo de espera, **ENJUAGAR COMPLETAMENTE** varias veces con discos de algodón grandes empapados en agua fría y terminar dando golpecitos con la manopla húmeda. Asegúrese de que se haya eliminado todo el producto.

- ! ¹⁶ Dejar actuar según el tiempo indicado en la tabla. Puede ocurrir algo de descamación, lo que indica que el tratamiento está funcionando. Un ligero hormigueo, picazón o una sensación de calor mientras se aplican los fluidos es un indicador normal de que el producto está funcionando. Si se produce un enrojecimiento y hormigueo excesivo, recomendamos retirar el producto de inmediato.

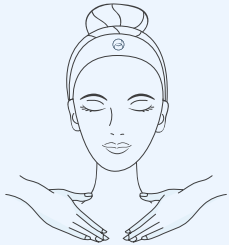

BIOLINE JATÒ® SYSTEM

PASO 1: PREPARACIÓN PARA EL TRATAMIENTO - 2ª PARTE

Realice la **FACE BEAUTY EXPERIENCE - DRAINING TOUCH**
SIN UTILIZAR el Bioaroma Energy DRN Oil.



BIOLINE JATÒ® SYSTEM

PASO 2: TRATAMIENTO ESPECÍFICO DIRIGIDO

!¹⁷ **SERUM COMPENSADOR:** aplicar 5 ml en todo el rostro, cuello y escote y masajear hasta su total absorción.

CREMA RENOVADORA ILUMINADORA: con la ayuda de un pincel aplicar 4-8 ml en rostro, cuello y escote y realizar las maniobras específicas del **masaje Caresse**.

LOCIÓN RENOVADORA ILUMINADORA: tonificar el rostro, el cuello y el escote con dos discos de algodón humedecidos.

MASCARILLA ACLARANTE ILUMINADORA: aplicar aproximadamente 10-20 ml en rostro, cuello y escote con un pincel. Dejar actuar de 15 a 20 minutos y aclarar abundantemente.

LOCIÓN RENOVADORA ILUMINADORA: tonificar el rostro, el cuello y el escote con dos almohadillas de algodón humedecidas.

CREMA RENOVADORA ILUMINADORA: aplicar 1-2 ml en rostro, cuello y escote y masajear hasta su total absorción.



BIOLINE JATÒ® SYSTEM

PASO 3: MEJORA Y PROLONGA LOS RESULTADOS DEL TRATAMIENTO

!¹⁸ Realice **FACE BEAUTY EXPERIENCE - FIRMING TOUCH**.

!¹⁷ El uso del Suero Compensador es fundamental para completar la neutralización de los fluidos y restaurar la película hidrolipídica de la piel después del tratamiento de peeling.

!¹⁸ En caso de enrojecimiento o piel particularmente reactiva, recomendamos realizar el paso 3 después del masaje Caresse, antes de aplicar los siguientes productos.



Dos protocolos de aplicación probados clínicamente

Protocolo Exfo 2+3+1

IDEAL PARA TODO TIPO DE PIELS - 6 TRATAMIENTOS, UNO POR SEMANA.



Tratamientos intensivos con

FLUID 40 DELICATE PEEL

PHA AHA HIDRATANTE
Dos sesiones introductorias para iniciar el proceso de exfoliación.

Fundamental para acostumbrar la piel a los agentes exfoliantes y optimizar los resultados de los fluidos posteriores.

Tratamiento intensivo con

FLUID 40 INTENSIVE PEEL

AHA ILUMINANTE
Tres sesiones para hacer la exfoliación homogénea, más eficaz y marcada. Actúan en profundidad, favoreciendo la renovación cutánea y reduciendo la visibilidad de las imperfecciones.

Tratamiento de fijación con

FLUID 40 DELICATE PEEL

PHA AHA HIDRATANTE
Una sesión para prolongar y fijar la acción exfoliante y renovadora.

Aporta a la piel una mayor y más duradera hidratación.

Protocolo White 2+3

TRATAMIENTO ESPECÍFICO PARA PIEL CON MANCHAS O DISCROMIA - 5 TRATAMIENTOS, UNO POR SEMANA



Tratamiento de activación con

FLUID 40 INTENSIVE PEEL

AHA ILUMINANTE
Dos sesiones introductorias para promover una exfoliación uniforme y estimular la renovación de la piel.

Tratamiento intensivo con

FLUID 50 ACTIVE PEEL

AHA EXFOLIANTE
Tres sesiones efectivas para mejorar el aspecto de la piel hiperpigmentación, elasticidad y firmeza.



Protocolo de refuerzo para una ocasión especial

EFICACIA MEJORADA PARA RESULTADOS INMEDIATOS

UN TRATAMIENTO DE PRIMALUCE EXFO&WHITE CON



**FLUID 40
INTENSIVE PEEL**
AHA ILUMINANTE



**FLUID 50
ACTIVE PEEL**
AHA EXFOLIANTE

EN COMBINACIÓN CON

LIFTING CODE DIFFUSION FILLER Y LIFT-UP MASSAGE

Una única sesión que favorece una profunda acción exfoliante e iluminadora, aumenta la receptividad de los tejidos y potencia el efecto lifting, relleno e hidratante del tratamiento combinado.

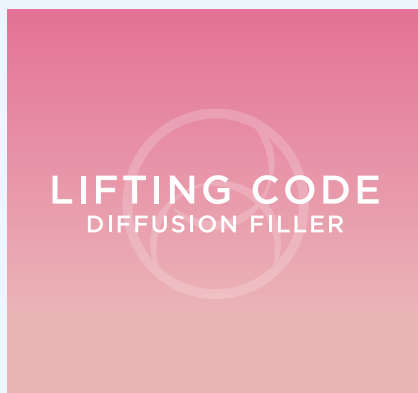

AGE BEAUTY SECRET Y PRESTIGE MASSAGE

Una única sesión que favorece una profunda acción exfoliante e iluminadora, aumenta la receptividad de los tejidos y potencia el efecto relajante, voluminizador y redensificante del tratamiento elegido.

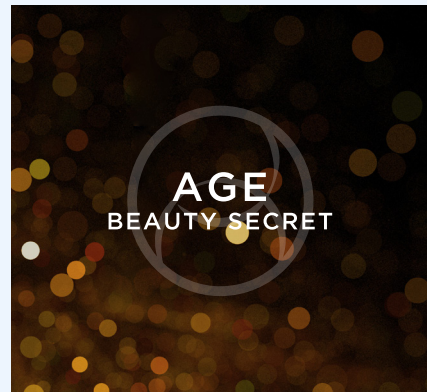

- ! Iniciar el protocolo Booster con los productos Primaluce Exfo & White hasta la aplicación del Suero Compensador; luego continúe con la aplicación de los tratamientos específicos Lifting Code Diffusion Filler o Age Beauty Secret.

TENGA EN CUENTA: DEPENDIENDO DEL TIPO DE PIEL, SE PUEDEN REALIZAR PROTOCOLOS PERSONALES CON UNO O MÁS FLUIDOS EXFOLIANTES.



Producto Domiciliario*

EL USO SINÉRGICO DEL **GEL LIMPIADOR EXFOLIANTE RENOVADOR Y DE LA LOCIÓN RENOVADORA ILUMINADORA** ACTIVA GRADUALMENTE EL PROCESO DE RENOVACIÓN DE LA PIEL, FAVORECIENDO **LA ACCIÓN EXFOLIANTE DE LOS PEELING**



GEL LIMPIADOR

EXFOLIADOR RENOVADOR - AHA EVOLUTION

AHA (Ácido Glicólico, Ácido Láctico), Cedro Japonés, Extractos de Avena y Mimosa

200 ml - 6.7 fl.oz US

Gel limpiador facial, ideal para limpiar la piel en profundidad y eliminar cualquier rastro de maquillaje e impurezas. Realiza una delicada acción exfoliante que aporta suavidad y luminosidad a la piel.

LOCIÓN

RENOVADORA ILUMINADORA - AHA EVOLUTION

AHA (Ácido Glicólico, Ácido Láctico), Cedro Japonés, Extractos de limón, Lirio, Hamamelis

200 ml - 6.7 fl.oz US

Loción facial con actividad exfoliante, normalizadora y reequilibrante. El resultado es un rostro no solo tonificado, sino también extraordinariamente fresco y luminoso.



MASCARILLA

ACLARANTE ILUMINANTE - AHA EVOLUTION

AHA (Ácido Glicólico, Ácido Láctico, Ácido Mandélico), Cedro Japonés, Ácido Hialurónico, Óxido de Zinc, Pantenol

100 ml - 3.3 fl.oz US

Mascarilla en crema exclusiva con acción aclarante y alisadora inmediata. La piel se renueva intensamente, los poros afinados, la tez uniforme y luminosa.



CONTORNO DE OJOS Y LABIOS

HIDRATANTE ILUMINANTE

Complejo iluminador de áreas frágiles (péptidos de arroz y soja, superóxido dismutasa), extracto de avena, aceite de jojoba

30 ml - 1.0 fl.oz US

Un tratamiento específico para la zona sensible del contorno de ojos y labios que nutre, hidrata y potencia la elasticidad y suavidad de la piel. Reduce la visibilidad de ojos hinchados y ojeras, dando luminosidad y frescura a los ojos.



SERUM RENOVADOR BOOSTER 20 - PHA-AHA EVOLUTION

PHA - AHA (Gluconolactona, Ácido Lactobiónico, Ácido Glicólico, Ácido Láctico), Cedro Japonés, Suavizante, Mimosa, Avena, Lirio

30 ml - 1.0 fl.oz US

Sérum facial concentrado multifunción con efecto peeling. Combina la intensa acción suavizante de los alfa-hidroxiácidos con la acción de liberación gradual de los poli-hidroxiácidos. Ideal para pieles gruesas, marcadas e impuras. Suaviza la piel y reduce la visibilidad de arrugas, líneas de expresión e imperfecciones.



SERUM ILUMINANTE BOOSTER 10 - AHA EVOLUTION + RADIANCE WHITE COMPLEX

AHA (Ácido Glicólico, Ácido Láctico, Ácido Cítrico, Ácido Mandélico), Radiance White Complex, Morera Blanca, Extracto de Alerce, Agente Suavizante

30 ml - 1.0 fl.oz US

Sérum facial concentrado que aporta un brillo extraordinario a la piel, combinando eficacia y delicadeza. También indicado para las pieles más frágiles. Reduce la visibilidad de la decoloración y los signos del envejecimiento.



CREMA

HIDRATANTE RENOVADORA - AHA EVOLUTION

AHA (Ácido Láctico, Ácido Glicólico, Ácido Mandélico), Pantenol, Cedro Japonés, Extracto de Maracuyá, Piña y Uvas

50 ml - 1.6 fl.oz US

Crema facial de rápida absorción que promueve la renovación cutánea, hidrata la piel en profundidad y reduce la visibilidad de los signos del envejecimiento, haciendo que la tez luzca uniforme y radiante.



CREMA

NUTRITIVA RENOVADORA - PHA-AHA EVOLUTION

PHA (Gluconolactona, Ácido Lactobiónico), AHA (Ácido Glicólico, Ácido Láctico), Cedro Japonés, Vitaminas C, E, Aceite de Almendras Dulces, Manteca de Karité

50 ml - 1.6 fl.oz US

Crema facial rica y nutritiva que renueva la epidermis y ayuda a restaurar la barrera cutánea. La piel luce visiblemente más joven y su textura más suave y uniforme.



CREMA FLUIDA

ACLARANTE ILUMINADORA - AHA EVOLUTION + RADIANCE WHITE COMPLEX

AHA (Ácido Glicólico, Ácido Mandélico), Radiance White Complex, Niacinamida, Extracto de Mora Blanca, Pantenol

50 ml - 1.6 fl.oz US

Crema facial de textura impalpable con efecto aclarante y suavizante. Reduce la visibilidad de las imperfecciones y unifica la tez. Ideal para normalizar incluso las pieles más impuras.

* DEBIDO A LAS REGLAMENTACIONES COSMÉTICAS LOCALES PARA PRODUCTOS QUE CONTIENEN AHA, ALGUNOS ARTÍCULOS PUEDE NO ESTAR DISPONIBLE EN TODOS LOS MERCADOS.



Productos específicos para manchas oscuras

SUERO MANCHAS

CONCENTRADO LOCALIZADO - ADVANCED WHITE COMPLEX

Advanced White Complex, Ácido Mandélico, Pantenol

15 ml - 0.5 fl.oz US

Tratamiento específico para manchas cutáneas de rostro, cuello, escote y manos. El exclusivo Advanced White Complex, formulado con ingredientes de última generación, reduce la aparición de manchas y minimiza su visibilidad día tras día gracias al efecto soft-focus.

TOUCH & ADAPT TECHNOLOGY

INNOVADORA TECNOLOGÍA ADAPTATIVA COMPUESTA POR **PARTICULARES PIGMENTOS MICROENCAPSULADOS** QUE EN EL MOMENTO DE LA APLICACIÓN SOBRE LA PIEL SE ROMPEN Y **SE ADAPTAN PERFECTAMENTE** Y DE MANERA NATURAL **AL TONO DE LA PIEL, UNIFICANDO Y MIMETIZANDO MANCHAS, IMPERFECCIONES Y SIGNOS DE ENVEJECIMIENTO.**



CREMA CORRECTIVA MANCHAS*

TRIPLE ACTION - SPF 30 -
TOUCH & ADAPT TECHNOLOGY
+ ADVANCED WHITE COMPLEX

Advanced White Complex, Pigmentos minerales microencapsulados ,
Vitamina E, Pantenol
40 ml - 1.3 fl.oz US

Crema facial de triple acción, aclara, reduce la aparición de manchas y previene su reaparición, ofreciendo protección diaria a la piel. Combina el Advanced White Complex con una innovadora tecnología uniformadora. Preciosas microcápsulas se activan al contacto con la epidermis, liberando pigmentos minerales que se adaptan al tono de todas las pieles para dar luminosidad y perfección al cutis.

APTO PARA **TODOS TIPO DE PIELES**

SE RECOMIENDA **EN SINERGI**A CON **SUERO DE MANCHAS CONCENTRADO LOCALIZADO**

PUEDA UTILIZARSE **EN COMBINACIÓN** CON **TODOS LOS SUEROS Y/O CREMAS BIOLINE JATÒ**

* DEBIDO A LAS REGLAMENTACIONES COSMÉTICAS LOCALES PARA PRODUCTOS QUE CONTIENEN AHA, ALGUNOS ARTÍCULOS PUEDE NO ESTAR DISPONIBLE EN TODOS LOS MERCADOS.



Aplicación

SUERO MANCHAS

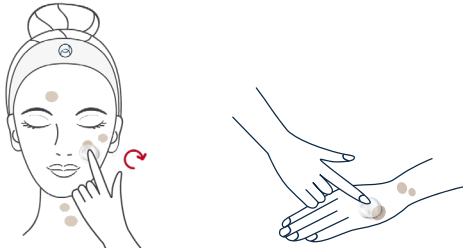

CREMA CORRECTORA DE MANCHAS

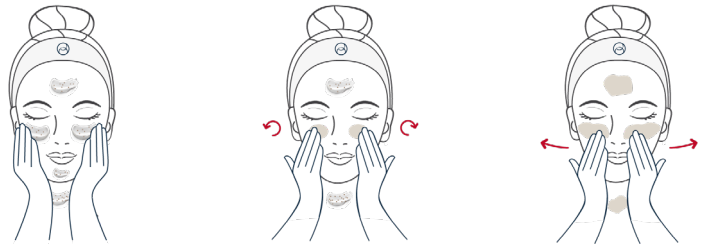



Consejo de Bioline Jatò



Beauty Routine Exfo

Ideal para todo tipo de pieles e inestetismos como engrosamiento cutáneo, envejecimiento, impurezas e imperfecciones.



Limpia el rostro por la mañana y por la noche con **Cleansing Gel Exfoliating Renovating** y **Lotion Renovating Illuminating**.

Aplicar la **Mask Brightening Illuminating** una o dos veces a la semana.

Aplicar **Cream Eye And Lip Hydrating Illuminating** mañana y noche.



Aplicar **Serum Illuminating Booster 10**, **Fluid Cream Brightening Illuminating** o **Cream Hydrating Renovating**.



Aplicar **Serum Renovating Booster 20**, **Cream Hydrating Renovating** o **Cream Nourishing Renovating**.



Para un tratamiento en casa eficaz y personalizado, se han desarrollado dos Rutinas de Belleza en función del tipo de piel y de la imperfección: sencillos pasos a seguir para una piel sana y radiante.

Beauty Routine White

Ideal para pieles con manchas o discromía.



Limpia el rostro por la mañana y por la noche con **Cleansing Gel Exfoliating Renovating** y **Lotion Renovating Illuminating**.

Aplicar la **Mask Brightening Illuminating** una o dos veces por semana.

Aplicar **Cream Eye And Lip Hydrating Illuminating** mañana y noche.



Aplicar **Spot Serum Localized Concentrate** y **Spot Correction Cream Triple Action SPF 30**¹⁹

Aplicar **Spot Serum Localized Concentrate** y **Fluid Cream Brightening Illuminating** o **Cream Hydrating Renovating**

¹⁹ En caso de piel deshidratada, recomendamos aplicar Fluid Cream Brightening Illuminating antes del Spot Correction Cream Triple Action SPF 30



Recomendaciones

A QUIÉN PONER EL TRATAMIENTO

Indicado para todo tipo de pieles, especialmente donde existen imperfecciones típicas de pieles asfixiadas, engrosadas y envejecidas prematuramente o pieles con arrugas y manchas cutáneas. También es ideal para pieles impuras con imperfecciones.

CUÁNDO HACER EL TRATAMIENTO

Como sesión introductoria a un ciclo de tratamientos específicos de Bioline Jatò o en combinación con todos los tratamientos previstos en el Proyecto Global Face Anti-Aging y Proyecto Salud y Belleza Rostro.Project.

DURACIÓN Y FRECUENCIA DEL TRATAMIENTO

El ciclo de tratamiento completo de los Protocolos Bioline Jatò se puede repetir varias veces al año. Entre un ciclo de tratamiento completo y el siguiente, deje pasar al menos 30-40 días.

CÓMO USAR LOS FLUIDOS EXFOLIANTES PROFESIONALES

- Solo sobre piel perfectamente limpia y con la ayuda del pincel.
- Solo con cosméticos de las líneas Bioline Jatò
- Evite cualquier contacto con los ojos, pestañas y membranas mucosas.
- Cumplir estrictamente con los tiempos de dosificación y aplicación.

LA IMPORTANCIA DE LOS PRODUCTOS EN DOMICILIO

Para potenciar los resultados estéticos obtenidos en el centro de belleza, es fundamental el uso constante de los productos para el hogar de la línea Primaluce Exfo & White.

POSIBLES REACCIONES

Es posible que se manifieste un poco de descamación que indica un indicio de actividad del tratamiento. La percepción de un ligero hormigueo, picazón o sensación de calor más o menos extendido, durante el tratamiento profesional y en el hogar, es un signo de normal actividad del producto. Si tiene enrojecimiento y picazón excesivos, SI se recomienda retirar el producto inmediatamente.

PRECAUCIONES

Use solo siguiendo las instrucciones. Evite el contacto con los ojos, las membranas mucosas y cualquier ulceración. Utilice únicamente los productos indicados en la descripción del tratamiento profesional. Evite el uso de Bioaromas. Evite la exposición directa a los rayos ultravioleta (lámparas de bronceado, sol); antes de la exposición se recomienda proteger las áreas tratadas con AHA con productos solares de alta protección. El producto debe permanecer en contacto con la piel durante una duración o frecuencia limitada (ver diagrama de los tiempos de procesamiento de los fluidos). No trate a personas en tratamiento con productos a base de ácido retinoico y a ser posible espere 15 días después de dejar estos productos antes de comenzar el ciclo de tratamiento PRIMALUCE EXFO & WHITE. No usar sobre heridas o edemas. Si se desarrolla un enrojecimiento prolongado después del uso, suspenda la aplicación. Si la irritación persiste, suspenda su uso y consulte a un médico. No lo use en bebés o niños. Antes de su uso, **las personas con piel sensible deben someterse a pruebas de tolerancia, aplicando el producto en el antebrazo y ocluyendo con una tiritita durante 24 horas**. En caso de contacto con los ojos, enjuague abundantemente con agua corriente. Ningún peligro en condiciones normales de uso. No lo tragues. Mantener fuera del alcance de los niños. Cualquier ligera variación de olor o color se debe a la presencia de sustancias funcionales de origen natural, AHA, PHA y no afecta la función estética del producto.





DISLOOK
SUNA GERYCOS S.L.
93 777 92 78
info@dislook.es

BIOLINE SRL
MADE IN ITALY
Viale Bolognini 78
38122 Trento Italy
+39 0461 933209
bioline@bioline-jato.com
www.bioline-jato.com

