

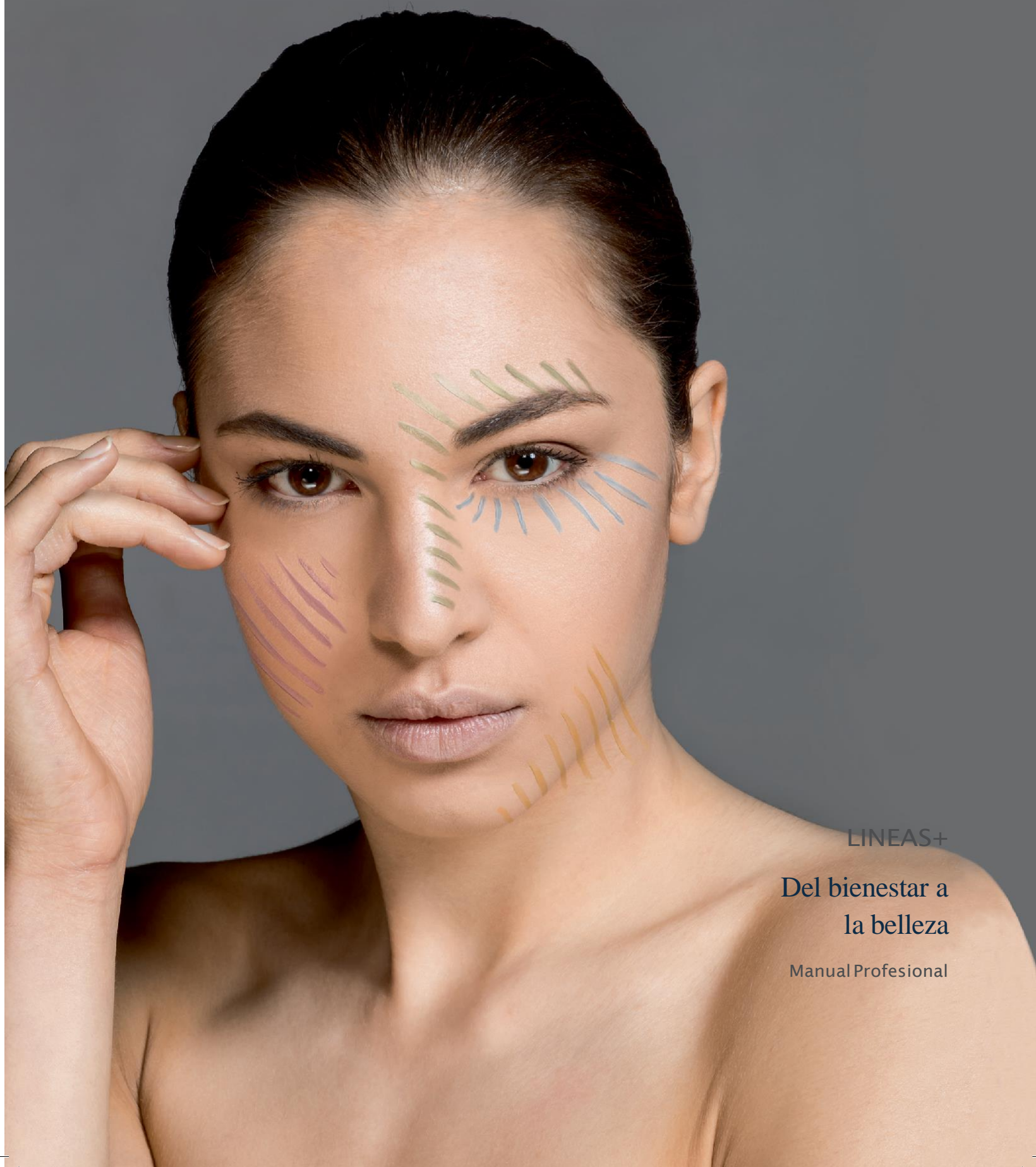

BIOLINE

JATÒ



LINEAS+

Del bienestar a
la belleza

Manual Profesional

“

Es del agua de donde nace la vida. No hay vida sin agua. El agua fluye y hace fluir la vida. Filosofía y ciencia han exaltado siempre las virtudes de este elemento primordial. La vida se hace más dulce para quien sabe tomar la armonía del ambiente, escuchando la llamada de la naturaleza en su simplicidad, esencial como el agua.”

NUESTROS PRODUCTOS SON EL RESULTADO DE LA INVESTIGACIÓN Y FRUTO DE ESTE PENSAMIENTO, MENSAJEROS DE AGUA EN TODAS SUS APLICACIONES.



Del bienestar a la belleza

Una propuesta transversal de bienestar y belleza, diseñada por nuestros laboratorios, para dar a todas las pieles la oportunidad de enriquecerse, día tras día, con principios activos específicos, los pilares de su bienestar y belleza.

El objetivo principal es acompañar a la piel, desde temprana edad, a lo largo del camino de su vida y seguirla en todos los pasos que tendrá que enfrentar.

Nuestra piel es un órgano vivo en constante cambio. Sus necesidades cambian con el paso del tiempo, según las estaciones, el estilo de vida, la edad.

Los cosméticos de vanguardia de LINEA + permiten la máxima flexibilidad para combinar diferentes productos y líneas, para un tratamiento personalizado y una intervención diversificada a las múltiples necesidades de la piel.

LINEA + aprovecha lo mejor de la investigación de la naturaleza y la biotecnología para ofrecer una respuesta simple y cada vez más efectiva y un programa de tratamiento específico:

AQUA PURA,
DOLCE VITA

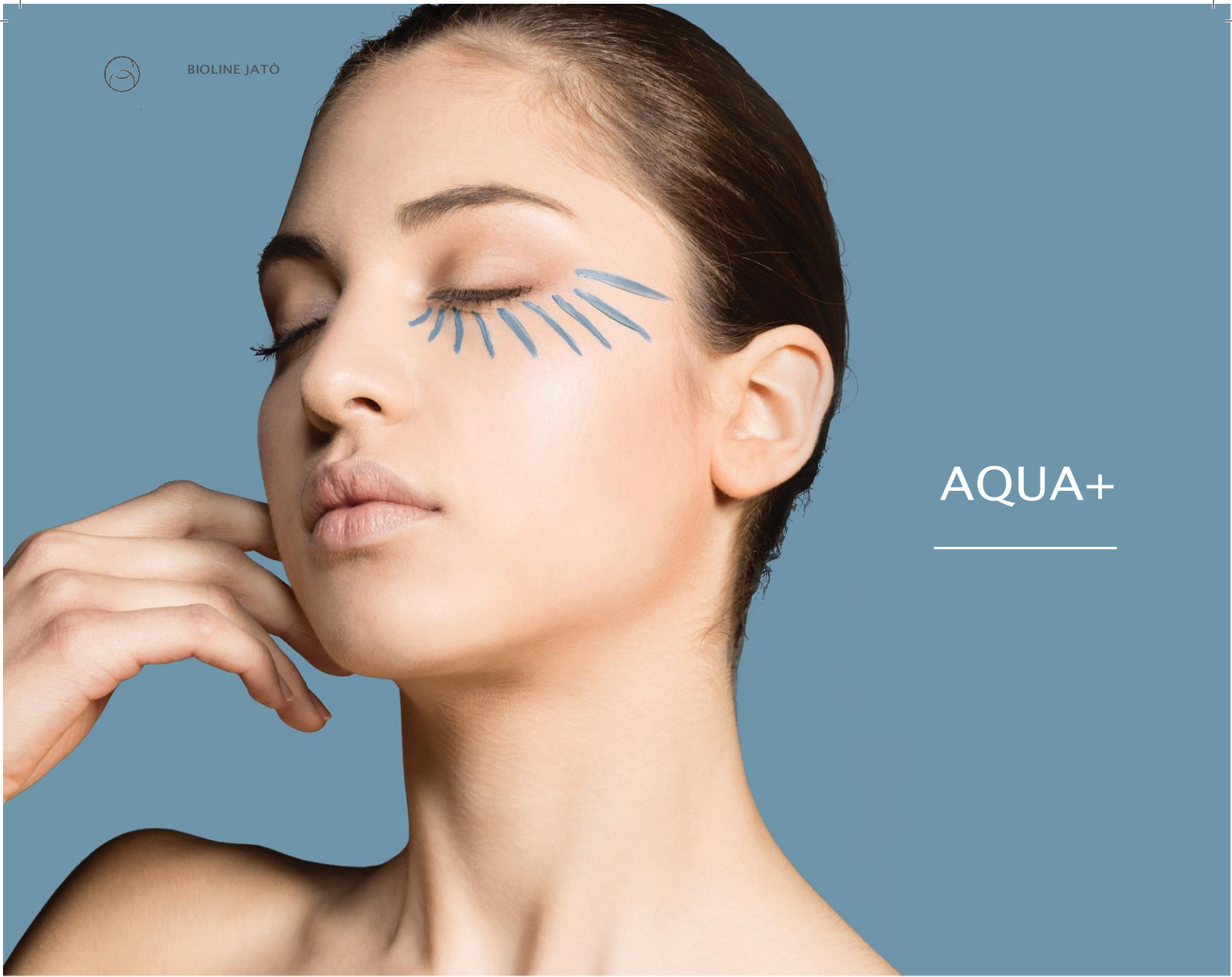

AQUA+

HYDRA INTENSIVE COMPLEX

Acido hialuronico 3D, Acido hialuronico de bajo peso molecular, Parche de liberación gradual de agua

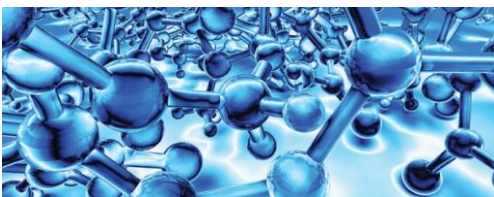

ACIDO HIALURONICO 3D

Hidratación de larga duración

Forma innovadora de ácido hialurónico reticulado (reticulado 3D) con alto poder hidratante, forma una película superficial resistente a la degradación enzimática para una hidratación duradera.



ACIDO HIALURONICO DE BAJO PESO MOLECULAR

hidratación profunda

Similar a una esponja molecular, esta forma de ácido hialurónico es capaz de retener grandes cantidades de agua. Debido a su pequeño tamaño, penetra en las capas de la piel, proporcionando hidratación y mejorando la elasticidad de la piel..

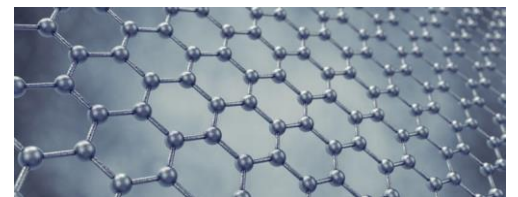

PARCHE LIBERACION GRADUAL DE AGUA

reserva hídrica

La última innovación en hidratación de la piel, esta microred libera gradualmente un complejo de sustancias hidratantes en el corazón de la capa córnea, reequilibrando el nivel de agua de la piel.



Fuente de hidratación esencial

Restaura el nivel correcto de agua de la piel, preservando su funcionalidad natural y fresca.

La deshidratación puede afectar todo tipo de piel.

La piel deshidratada es opaca, no muy elástica y áspera al tacto, a menudo se descama y tiende a envejecer prematuramente.

AQUA + tiene como objetivo restaurar el equilibrio hídrico natural de la piel, dando al rostro una luminosidad inmediata y una intensa sensación de bienestar fresco.

El corazón de la línea es la innovadora sinergia virtuosa "Hydra Intensive Complex" de ingredientes activos que actúan directamente sobre la arquitectura de la piel, tanto en la superficie como en profundidad, promoviendo la capacidad de la piel para crear reservas de agua, al tiempo que preserva su funcionalidad natural.



Productos profesionales

NÉCTAR EN GOTAS HIDRATACIÓN INTENSA

10 x 5 ml

Acido hialuronico 3D / Acido hialuronico de bajo peso molecular / Parche de liberación gradual de agua

Suero concentrado hidratante intensivo para rostro y cuello para todo tipo de piel, especialmente indicado en casos de deshidratación severa. El parche con liberación gradual de agua y el alto contenido de dos formas innovadoras de ácido hialurónico, 3D y bajo peso molecular, favorecen la restauración y el mantenimiento a lo largo del tiempo del nivel correcto de hidratación. Restaura la elasticidad, luminosidad y firmeza de la piel.

CREMA SUPERHIDRATANTE

200 ml

Acido hialuronico 3D / Acido hialuronico de bajo peso molecular / Aceite de jojoba

Fórmula hidratante intensiva para rostro y cuello para pieles secas y deshidratadas, combina la acción de dos formas innovadoras de ácido hialurónico, 3D y de bajo peso molecular, con la del parche con liberación gradual de agua. Favorece el mantenimiento de las reservas de agua de la piel para una acción estética hidratante intensa y constante. Adornada con aceite de jojoba y leche de arroz, esta crema aporta hidratación, elasticidad y firmeza a la piel.

MASCARILLA HIDRATACIÓN INTENSA

200 ml

Acido hialuronico 3D/ Acido hialuronico de bajo peso molecular / Extracto de té blanco

Tratamiento hidratante con una fórmula particular en emulgel adecuado para todo tipo de pieles. El parche con liberación gradual de agua y el alto contenido de dos formas innovadoras de ácido hialurónico, 3D y con bajo peso molecular, favorecen la restauración del nivel correcto de hidratación de la epidermis. Enriquecida por la presencia de té blanco y extracto de leche de arroz, esta máscara le brinda a la piel comodidad y suavidad inmediatas.

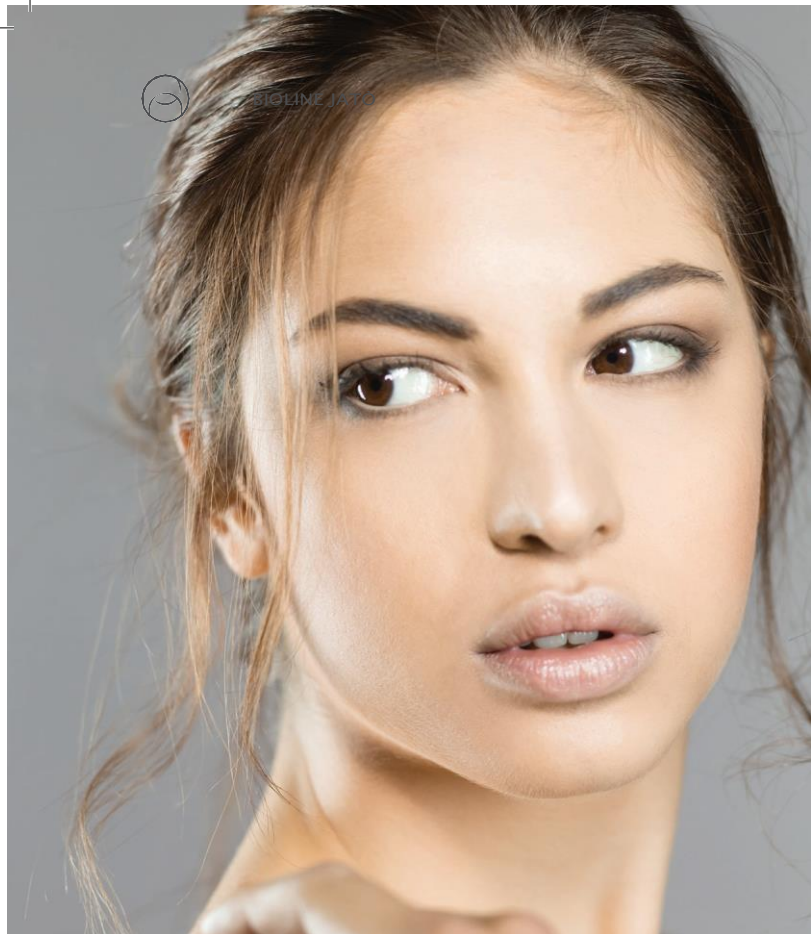

El tratamiento profesional AQUA+

ANTES DE INICIAR EL TRATAMIENTO

LIMPIEZA SUPERFICIAL

Retirar el con Daily Ritual Gentle desmaquillante de ojos bifasico; limpiar y tonificar cara, cuello y escote con Daily Ritual Hydra crema-leche limpiadoras y loción refrescante.

LIMPIEZA PROFUNDA

Exfoliar con Daily Ritual Exfo mascarilla exfoliante o Daily Ritual Exfo scrub microgel dependiendo del tipo de piel.

- Se si utiliza la mascarilla exfoliante, aplicar con el pincel unos 10 a 20 ml de producto en cara y cuello y dejar en exposición de 4 a 8 minutos, depende el tipo de piel. Aclarar con abundante agua templada.
- En el caso de utilizar el scrub microgel, aplicar unos 5 a 10 ml De producto y masajear con movimientos circulares en cara y cuello, insistiendo en zonas rugosas. Avlarar con abundante agua templada.

Se fuera necesario proceder con el vapor y la extracción.

- **SI SE REALIZA EXTRACCIÓN:**
Después de la extracción aplicar 8 ml de Daily Ritual Gentle crema equilibrium y aplicar en cara y cuello, remojar los trozos de papel con Daily Ritual Hydra loción refrescante y hacer una oclusión en la zona. Dejar en exposición 10 minutos. Retirar los trozos de papel y secar con palmaditas.
- **SI NO SE REALIZA EXTRACCIÓN:**
Aplicar 5 ml de Daily Ritual Gentle crema equilibrium en cara y cuello (durante unos 5 minutos) y masajear hasta su completa absorción.

Aplicar unas gotas del Bioaroma Relaxing EQL OIL e proceder con las maniobras de decontracción previstas en el Face Beauty Experience- Relaxing touch.

Aplicar unas gotas de Bioaroma Energy DRN OIL en las principales estaciones linfáticas y proceder con las maniobras del Face Beauty Experience - Draining Touch.

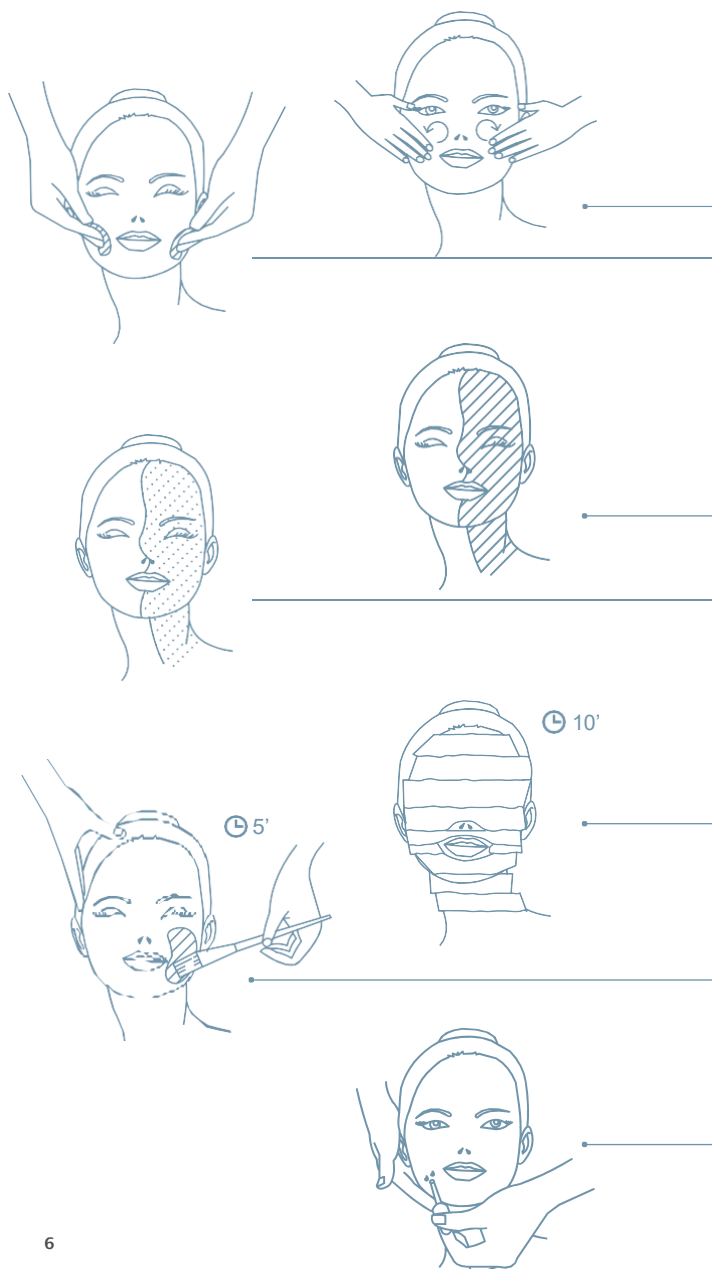



FASE 1

Aplicar el contenido de un vial de néctar AQUA + en gotas con hidratación intensa en la cara, el cuello y el escote y permita que se absorba con un breve masaje.

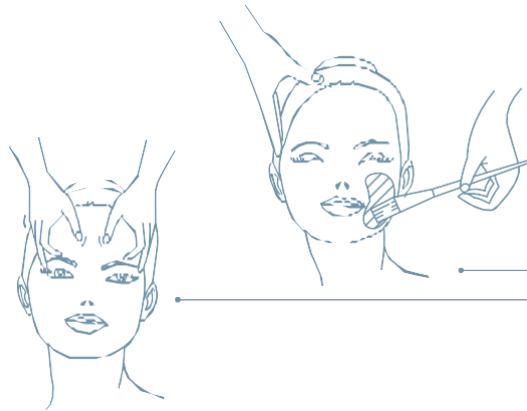

FASE 2

Aplicar de 4 a 8 ml de crema súper hidratante AQUA + en el escote, el cuello y la cara y realice el masaje modelante Caresse.

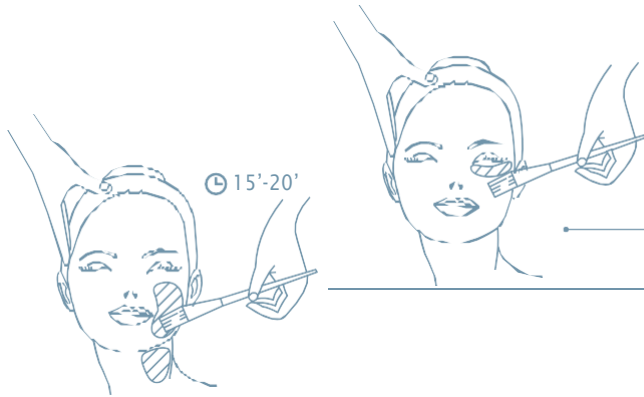

FASE 3

Aplicar con un pincel en la zona periorcular Daily Ritual Gentle crema/mascarilla contorno occhi.

Applicare su viso e collo da 10 a 20 ml di AQUA+ mascarilla de hidratación intensa.

Dejar en exposición 15-20 minutos, retirar la mascarilla de la cara con abundante agua templada sin retirar Daily Ritual Gentle crema/mascarilla contorno de ojos de la zona periorcular.



FASE 4

Terminar el tratamiento, masajeando Daily Ritual Gentle crema/mascarilla contorno de ojos hasta su completa absorción

Aplicar de 1 a 2 ml de AQUA+ crema superidratante en el resto de cara y cuello.

Continuar con las maniobras previstas en Face Beauty Experience - Firming Touch.

ES BUENO SABER QUE:

- En el caso de las pieles no homogéneas, que presentan múltiples imperfecciones al mismo tiempo (por ejemplo, presencia de áreas deshidratadas que se alternan con áreas grasas e impuras, etc.), es posible personalizar el tratamiento profesional, seleccionando las fórmulas más apropiadas para el tratamiento de cada imperfección..
- Los productos, que se pueden sinergizar perfectamente, se pueden usar en combinación para ofrecer un tratamiento aún más específico y efectivo (por ejemplo, la aplicación de una máscara de hidratación intensa AQUA + en áreas faciales deshidratadas combinada con la aplicación de la máscara de normalización PURA + en áreas grasas e impuras).

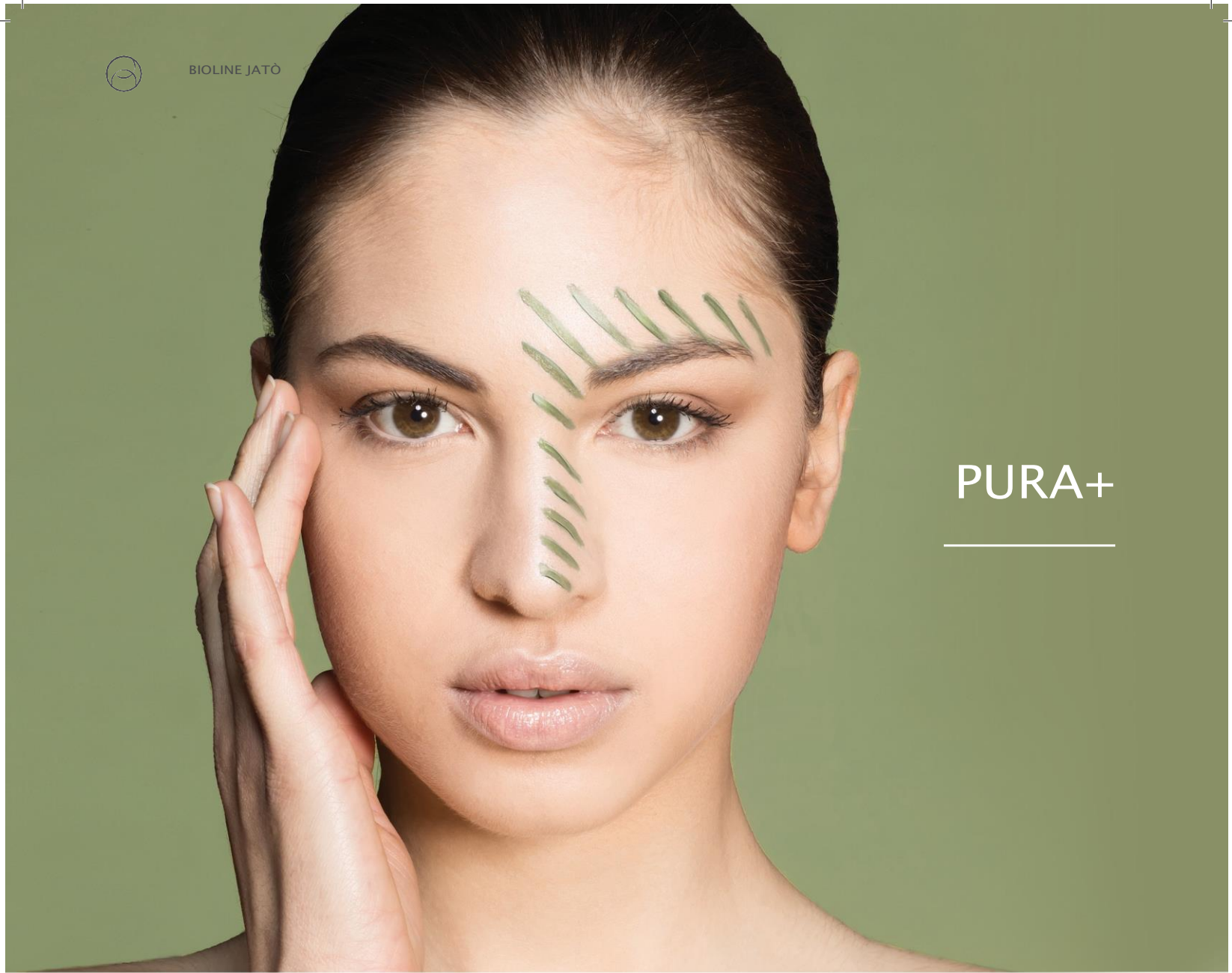

PURA+

PURE INTENSIVE COMPLEX

GSE - extractos de semilla de pomelo,
Polímero efecto mate, Extracto vegetal



GSE - EXTRACTOS DE SEMILLA DE POMELO
pureza profunda y delicada

El extracto de semilla de pomelo, rico en componentes polifenólicos, ayuda a normalizar la piel. Reduce la visibilidad de las impurezas de la piel, respetando las defensas naturales de la piel.

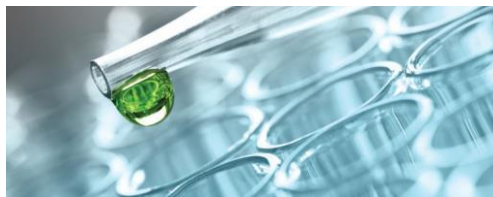

POLIMERO EFECTO MATE
brillos bajo control

De origen biotecnológico, es un polímero desarrollado para mejorar la apariencia de la piel grasa. Minimiza las imperfecciones de la piel asociadas con el exceso de grasa, los poros dilatados y los brillos de la zona T, restaurando la uniformidad de la piel.



EXTRACTOS VEGETALES (Spirea, Piña, Pomelo rosa y violeta)
sinergia dermopurificante

Una selección de extractos de plantas con propiedades calmantes y purificantes que favorecen la restauración del pH de la piel, promoviendo el reequilibrio del ecosistema de la piel. La piel quedará visiblemente uniforme, recuperando la comodidad y el bienestar.



Despierta la pureza de la piel

Reduce los brillos de la zona-T y la presencia de poros dilatados, aportando uniformidad a la piel.

La piel impura suele ser brillante, grasa, sobre todo en la zona T y con poros dilatados.

Una producción excesiva de grasa, los poros obstruidos por la misma, la presencia de células muertas y la influencia de bacterias pueden causar impurezas e imperfecciones.

PURA+ es la línea dedicada al tratamiento de las pieles grasas, impuras, mixtas y/o con tendencia acnéica.

El corazón de la línea es el "Pure Intensive Complex", una selección de principios activos que controlan la secreción sebácea y la proliferación bacteriana, dando un aspecto fresco y uniforme a la piel.



Productos profesionales

NÉCTAR EN GOTAS NORMALIZANTE

10 x 5 ml

GSE (semillas de pomelo) / polimero efecto mate / extracto de spirea

Suero concentrado intensivo para rostro y cuello, eficaz contra las imperfecciones típicas de las pieles grasas e impuras. El alto contenido de GSE, el polímero con efecto mate y el extracto de Spirea, restaura el equilibrio de la piel y realiza una acción normalizante y opacitante.

CREMA ÁCIDA EQUILIBRANTE pH

200 ml

GSE (semillas de pomelo) / polimero efecto mate / extracto de pomelo rosa

Fórmula normalizante para rostro y cuello SOS indicada para todo tipo de pieles, específica para pieles grasas e impuras, ideal cuando se altera el pH de la piel. La Espirea y el extracto de pomelo rosa promueven la restauración de la acidez y el nivel correcto de hidratación de la piel. GSE y el polímero efecto mate purifican intensamente la piel.

MASCARILLA NORMALIZANTE

200 ml

GSE (semillas de pomelo) / arcilla verde / óxido de zinc

Mascarilla a base de arcilla verde, adecuado para pieles mixtas, impuras y grasas, con un alto contenido de óxido de zinc y GSE. Realiza una acción normalizante y equilibrante y le da a la piel un aspecto sano y uniforme..



El tratamiento profesional **PURA+**

ANTES DE INICIAR EL TRATAMIENTO

LIMPIEZA SUPERFICIAL

Eliminar los restos de maquillaje con Daily Ritual Gentle desmaquillante de ojos bifasico; limpiar y tonificar el rostro, cuello y escote con Daily Ritual Pure gel limpiador y la loción refrescate.

LIMPIEZA PROFUNDA

Exfoliar con Daily Ritual Exfo mascarilla exfoliante o Daily Ritual Exfo scrub microgel dependiendo del tipo de piel.

- Si se utiliza la mascarilla exfoliante, aplicar con el pincel unos 10 a 20 ml de producto en cara y cuello y dejar en exposición unos 4 a 8 minutos dependiendo del tipo de piel. Retirar con abundante agua templada.
- En el caso de utilizar scrub microgel, aplicar unos 5 a 10 ml de producto y masajear con movimientos circulares en cara y cuello, insistiendo en las zonas más rugosas. Retirar con abundante agua templada.

Si es necesario proceder con la fase de vapor y extracción.

- **SI SE HACE LA EXTRACCIÓN:**
Después de la extracción aplicar 8 ml de Daily Ritual Gentle crema equilibrium y aplicar en cara y cuello, remojar los trozos de papel con Daily Ritual Pure loción refrescante y aplicar en modp de oclusión durante unos 10 minutos. Retirar los trozos de papel y secar con palmaditas.
- **SI NO SE HACE LA EXTRACCIÓN:**
Aplicar 5 ml di Daily Ritual Gentle crema equilibrium en cara y cuello (dejar en exposición unos 5 minutos) y masajear hasta su total absorción.

Aplicar unas gotas del Bioaroma Relaxing EQL OIL y continuar con las maniobras del Face Beauty Experience - Relaxing Touch.

Aplicar unas gotas del Bioaroma Energy DRN OIL en las principales estaciones linfáticas y continuar con las maniobras del Face Beauty Experience - Draining Touch.

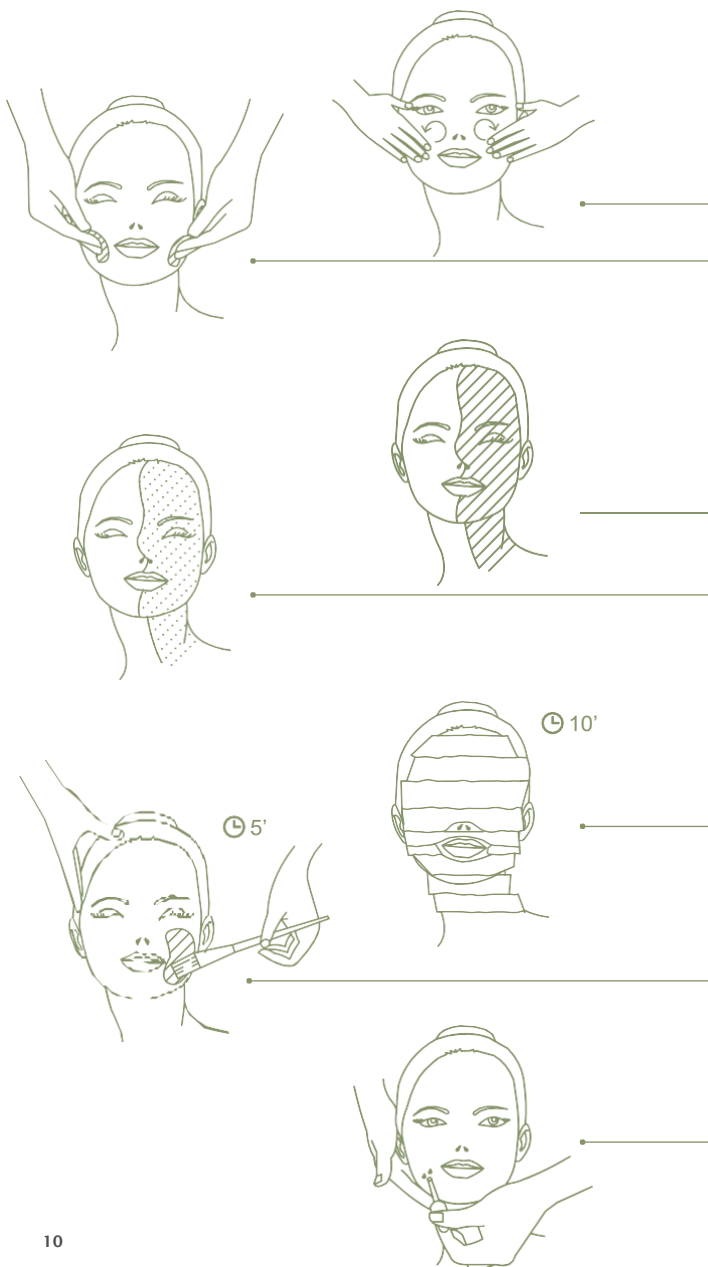



FASE 1

Aplicar el contenido de un vial de PURA+ néctar en gotas normalizante en cara , cuello y escote haciendo un suave masaje hasta su total absorción.



FASE 2

Aplicar de 4 a 8 ml de PURA+ crema acida equilibrante pH en cara, cuello y escote y continuar con el masaje Caresse.

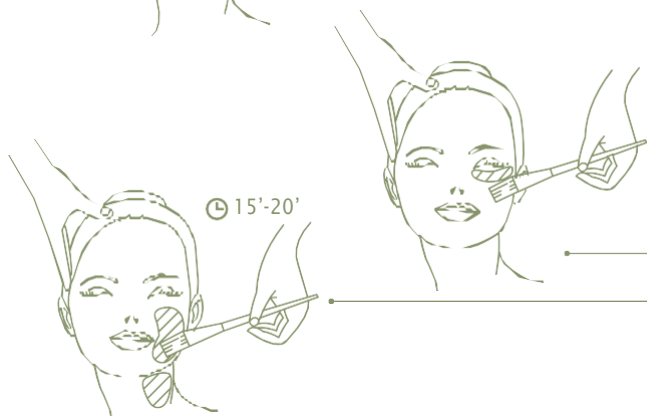

FASE 3

Aplicar con un pincel en la zona periocular Daily Ritual Gentle crema/mascarilla contorno de ojos.

Aplicar en cara y cuello de 10 a 20 ml de PURA+ mascarilla normalizante.

Dejar en exposición unos 15-20 minutos, retirar la mascarilla facial con agua templada sin retirar Daily Ritual Gentle crema/mascarilla contorno de ojos de la zona periocular.



FASE 4

Terminar el tratamiento, masajeando Daily Ritual Gentle crema/mascarilla contorno de ojos hasta su completa absorción, y aplicar de 1 a 2 ml de PURA+ crema acida equilibrante pH en el resto de cara y cuello.

Continuar con las maniobras del Face Beauty Experience - Firming Touch.

ES BUENO SABER QUE:

- En el caso de las pieles no homogéneas, que presentan varias imperfecciones simultáneamente (por ejemplo, presencia de áreas grasas e impuras que se alternan con áreas sensibles, etc.), es posible personalizar el tratamiento profesional, seleccionando las fórmulas más apropiadas para el tratamiento de cada imperfección.
- Los productos, que se pueden sinergizar perfectamente, se pueden usar en combinación para ofrecer un tratamiento aún más específico y eficaz (por ejemplo, aplicación PURA + máscara de normalización en áreas faciales grasas e impuras combinado con la aplicación de máscara de alivio intenso DOLCE + en áreas sensibles)..



BIOLINE JATÒ



DOLCE+

REPAIR INTENSIVE COMPLEX

Extracto de arándano, Extracto de grosella negra y aloe vera



EXTRACTO DE ARÁNDANO

protección del microcirculo superficial

Extracto rico en antocianinas, activos presentes en las bayas del arándano, protegen y refuerzan las paredes de los vasos capilares, contribuyendo a mejorar la funcionalidad del microcirculo cutáneo.



EXTRACTO DE GROSELLA NEGRA

refuerzo de la barrera cutánea

Fuente natural de vitamina C, omega-3 y omega-6, la grosella negra tiene importantes propiedades protectoras, fortalece la barrera de defensa de la piel y ayuda a calmar la piel.



ALOE VERA

hidratación y protección

El alto contenido de mucopolisacáridos del extracto de aloe crea una película protectora en la piel que proporciona agua a la epidermis, manteniéndola hidratada y evitando la pérdida de agua de la capa de la piel.



Alivio inmediato para las pieles sensibles

aumenta la resistencia a las agresiones externas, atenuando la rojez de la piel

Las pieles finas, sensibles y reactivas, se irritan y enrojecen fácilmente, y tienden a envejecer fácilmente.

DOLCE+ cuida con dulzura y particular atención las pieles más frágiles.

El innovador "Repair Intensive Complex" es un complejo de principios activos, pensado expresamente para las pieles sensibles y delicadas, que actúa sobre la estructura cutánea, aumenta su resistencia y tolerancia a las agresiones externas, aportando frescor y confort a la piel.



Productos profesionales

NÉCTAR EN GOTAS ALIVIO INTENSO

10 x 5 ml

aloe / arándano / grosella negra

Suero concentrado suavizante intensivo para rostro y cuello para pieles sensibles y reactivas. El alto contenido de aloe vera, arándano y grosella negra, con propiedades suavizantes y restauradoras, aumenta la resistencia de la piel a las agresiones externas. La piel recupera comodidad, frescura e hidratación.

CREMA CALMANTE NUTRIENTE

200 ml

arándano / aloe / manteca de karité

Crema suave para el rostro, cuello, nutritiva y protectora para pieles sensibles y reactivas. Combina la acción hidro-calmante de los extractos de arándano y aloe vera con la acción restauradora de la manteca de karité y el aceite de almendras dulces. Protege y equilibra la funcionalidad de la piel, dejándola particularmente suave y radiante.

MASCARILLA ALIVIO INTENSO

200 ml

arándano / aloe / pantenol

Tratamiento en gel refrescante y protector para pieles frágiles y sensibles. Esta máscara, rica en extractos de arándano y aloe vera, garantiza el bienestar y el alivio de la piel, dejándola agradablemente suave y radiante. Acabado con pantenol y agua destilada de Hamamelis, calma dando frescura y elasticidad a la piel..

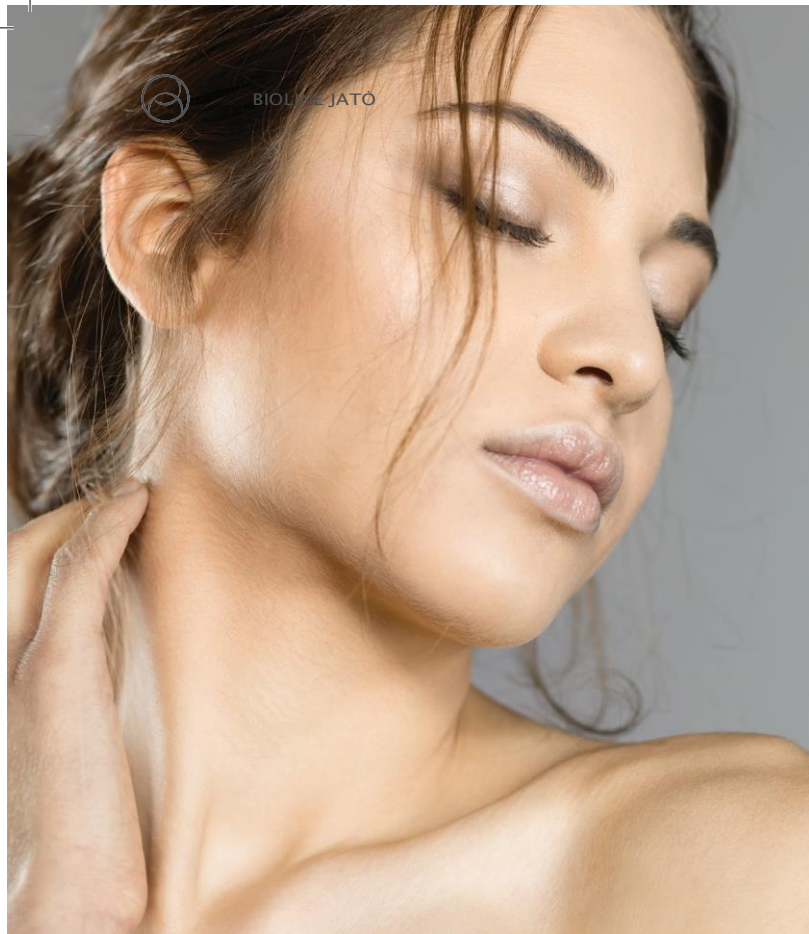

El tratamiento profesional **DOLCE+**

ANTES DE INICIAR EL TRATAMIENTO

LIMPIEZA SUPERFICIAL



Retirar el maquillaje make-up con Daily Ritual Gentle desmaquillante de ojos bifasico; limpiar y tonificar cara, cuello y escote con Daily Ritual Delicate crema-leche limpiador y loción refrescante.

LIMPIEZA PROFUNDA



Exfoliar con Daily Ritual Exfo mascarilla exfoliante o Daily Ritual Exfo scrub microgel dependiendo el tipo de piel.

- Si se utiliza la mascarilla exfoliante, aplicar con el pincel unos 10 a 20 ml de producto en cara y cuello y dejar en exposición unos 4 a 8 minutos dependiendo del tipo de piel. Retirar con abundante agua templada.
- En el caso de utilizar scrub microgel, aplicar unos 5 a 10 ml de producto y masajear con movimientos circulares en cara y cuello, insistiendo en las zonas más rugosas. Retirar con abundante agua templada.

Si es necesario proceder con la fase de vapor y extracción.

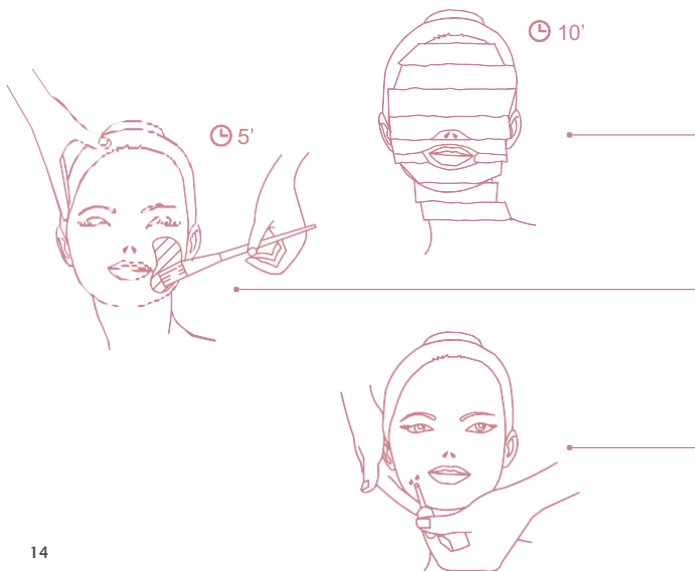

SI SE HACE EXTRACCIÓN:

Después de la extracción aplicar 8 ml de Daily Ritual Gentle crema equilibrium y aplicar en cara y cuello, remojar los trozos de papel con Daily Ritual Delicate loción refrescante y aplicar en modo de oclusión durante unos 10 minutos. Retirar los trozos de papel y secar con palmaditas..

SI NO SE HACE EXTRACCIÓN:

Aplicar 5 ml de Daily Ritual Gentle crema equilibrium en cara y cuello (dejar en exposición unos 5 minutos) y masajear hasta su total absorción..

Aplicar unas gotas del Bioaroma Relaxing EQL OIL y continuar con las maniobras del Face Beauty Experience - Relaxing Touch.

Aplicar unas gotas del Bioaroma Energy DRN OIL en las principales estaciones linfáticas y continuar con las maniobras del Face Beauty Experience - Draining Touch.

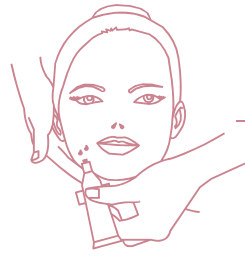

FASE 1

Aplicar el contenido de un vial de DOLCE+ néctar en gotas alivio intenso en cara, cuello y escote y hacerlo absorber con un suave masaje.

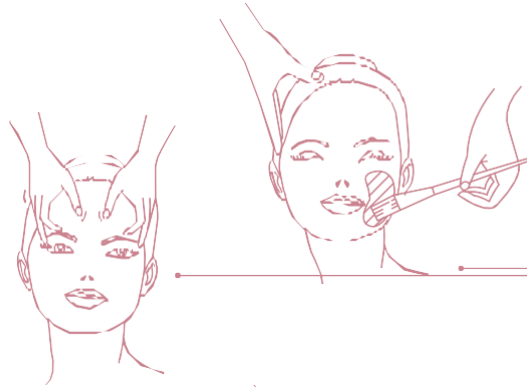

FASE 2

Aplicar de 4 a 8 ml de DOLCE+ crema calmante nutriente en escote, cuello y cara y continuar con el masaje modelante CARESE.

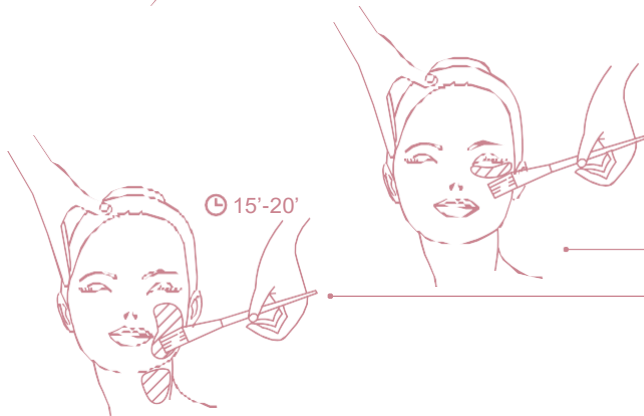

FASE 3

Aplicar con el pincel en la zona periocular Daily Ritual Gentle crema/mascarilla contorno de ojos.

Aplicar en cara y cuello de 10 a 20 ml de DOLCE+ mascarilla alivio intenso.

Dejar en exposición 15-20 minutos, retirar la mascarilla de la cara con abundante agua templada sin retirar Daily Ritual Gentle crema/mascarilla contorno ojos de la zona periocular.

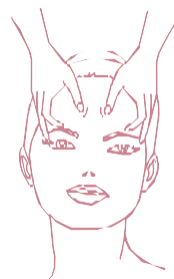

FASE 4

Terminar el tratamiento masajeando Daily Ritual Gentle crema/mascarilla contorno ojos hasta su completa absorción y aplicar de 1 a 2 ml de DOLCE+ crema calmante nutriente en el resto de cara y cuello.

Continuar con las maniobras del Face Beauty Experience - firming touch.

ES BUENO SABER QUE:

- En el caso de las pieles no homogéneas, que presentan múltiples imperfecciones simultáneamente (por ejemplo, presencia de áreas sensibles que se alternan con áreas deshidratadas, etc.), es posible personalizar el tratamiento profesional, seleccionando las fórmulas más apropiadas para el tratamiento de cada imperfección.
- Los productos, perfectamente sinérgicos, se pueden usar en combinación para ofrecer un tratamiento aún más específico y efectivo (por ejemplo, aplicación DOLCE + mascarilla de alivio intenso en áreas sensibles de la cara combinada con la aplicación de AQUA + máscara de hidratación intensa en áreas deshidratadas).

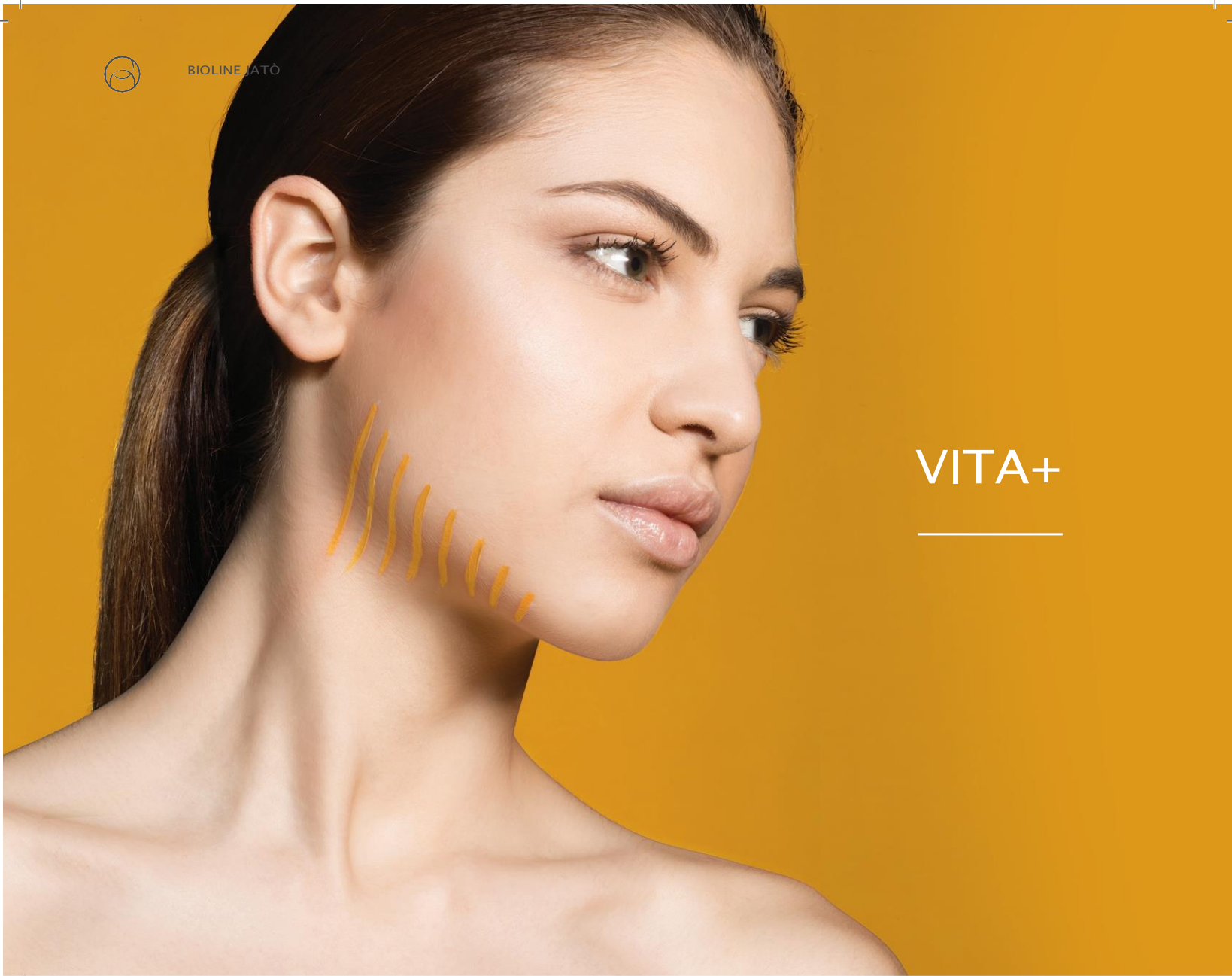

VITA+

VITAL INTENSIVE COMPLEX
Lípidos Skin-Identical, Colágeno Biotech,
Aceites vegetales



LÍPIDOS SKIN-IDENTICAL
nutrimento e protezione avanzata

Un complejo buscado de lípidos multilamelares, compuesto por tres tipos diferentes de ceramidas, colesterol y ácidos grasos que favorecen la restauración de la barrera protectora de la piel, relanzando la nutrición y la vitalidad de la piel.

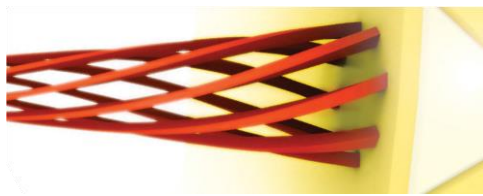

COLÁGENO BIOTECH
compatezza e sostegno alla pelle

Una forma innovadora de colágeno biotecnológico que contiene una gran cantidad de azúcares, capaz de retener grandes cantidades de agua en los tejidos de la piel, promoviendo la firmeza y elasticidad de la piel..



ACEITES VEGETALES (Germen de trigo, Almendras dulces, Aceite de oliva) nutrición natural

Una mezcla de aceites vegetales finos que, en virtud de sus propiedades emolientes y restauradoras marcadas, favorece la restauración de la película hidrolipídica de la piel, aportando suavidad y elasticidad a la piel.



Devuelve la vitalidad a la piel.

Protege el patrimonio lipídico, restaurando la compacidad y elasticidad de la piel.

La piel seca es deficiente en agua y lípidos, es áspera, desvitalizada y a veces muestra signos de envejecimiento prematuro.

VITA + enriquece el patrimonio lipídico de la piel con especialidades cosméticas que refuerzan la barrera protectora de la piel y ayudan a restablecer el equilibrio hidrolipídico.

Formulada con el exclusivo "Vital Intensive Complex", una rebuscada combinación de principios activos que actúan directamente en la arquitectura cutánea, previene la disminución de lípidos y optimiza las funciones vitales de la piel. VITA+ proporciona a la piel una nutrición inmediata y una protección duradera, promoviendo la elasticidad e hidratación de los tejidos.



Productos profesionales

NÉCTAR EN GOTAS RIVITALIZANTE

10 x 5 ml

colágeno biotech / lípidos skin-identical / extracto de violeta

Suero concentrado intensivo de vitalidad para rostro y cuello para pieles alípicas, opacas y desvitalizadas que muestran los primeros signos de envejecimiento. El alto contenido de colágeno biotecnológico y lípidos Skin-Identical a la piel, con preciosas virtudes liporestitutivas y vitalizantes, protege la epidermis de la sequedad y la sequedad. Promueve la compacidad de la piel, dándole elasticidad y luminosidad.

CREMA SUPERNUTRIENTE

200 ml

colágeno biotech / lípidos skin-identical / aceite de almendras dulces

Fórmula lipo-restauradora de rostro y cuello para pieles alípicas, áridas, opacas y desvitalizadas. Combina la acción reparadora y nutritiva del colágeno biotecnológico y los lípidos Skin-Identical con la acción elástica y emoliente del aceite de almendras dulces y el germen de trigo. Da soporte y vitalidad a la piel, promoviendo la mitigación de la visibilidad de las pequeñas arrugas.

MASCARILLA RIVITALIZANTE

200 ml

colágeno biotech / lípidos skin-identical / almidón de arroz

Pack nutritivo con propiedades restauradoras y revitalizantes para pieles alípicas, áridas y desvitalizadas. Basado en colágeno biotecnológico y lípidos Skin-Identical, aporta firmeza y elasticidad a la piel. La presencia de almidón de arroz, pantenol y aceite de germen de trigo realiza una acción estética iluminadora y suavizante.



El tratamiento profesional

VITA+

ANTES DE INICIAR EL TRATAMIENTO

LIMPIEZA SUPERFICIAL



Retirar el maquillaje con Daily Ritual Gentle desmaquillante ojos bifasico; limpiar y tonificar cara, cuello y escote con Daily Ritual Energy crema-leche limpiadora y loción refrescante.

LIMPIEZA PROFONDA

Exfoliar con Daily Ritual Exfo mascarilla exfoliante o Daily Ritual Exfo scrub dependiendo el tipo de piel.



- Si se utiliza la mascarilla exfoliante, aplicar con el pincel unos 10 a 20 ml de producto en cara y cuello y dejar en exposición unos 4 a 8 minutos dependiendo del tipo de piel. Retirar con abundante agua templada.

- En el caso de utilizar el microgel, aplicar de 5 a 10 ml de producto y masajear con movimientos circulares en cara y cuello, insistiendo en zonas más rugosas. Retirar con abundante agua templada.

Si es necesario proceder con la fase de extracción.

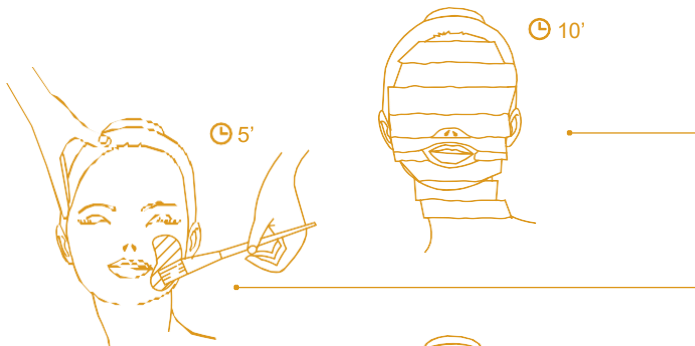

• SI SE HACE LA EXTRACCIÓN:

Después de la extracción aplicar 8 ml de Daily Ritual Gentle crema equilibrium en rostro y cuello, empapar los trozoa de papel con Daily Ritual Energy loción refrescante y realizar una oclusión en la misma zona. Dejar en exposición 10 minutos. Retirar las tiras yb secar el rostro con palmaditas.

• SI NO SE HACE LA EXTRACCIÓN:

Aplicar 5 ml di Daily Ritual Gentle crema equilibrium en cara y cuello (aproximadamente unos 5 minutos) y masajear hasta su completa absorción.

Aplicar unas gotas del Bioaroma Relaxing EQL OIL y continuar con las maniobras del Face Beauty Experience - Relaxing Touch.

Aplicar unas gotas del Bioaroma Energy DRN OIL en las principales estaciones linfáticas y continuar con las maniobras del Face Beauty Experience - Draining Touch.



FASE 1

Aplicar el contenido de un vial de VITA+ néctar en gotas revitalizante en cara , cuello y escote y hacerlo absorber con una suave masaje.

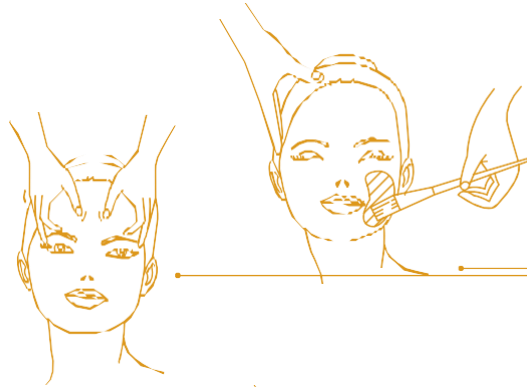

FASE 2

Aplicar de 4 a 8 ml de VITA+ crema supernutrient en escote, cuello y continuar con el masaje modelante CARESE.

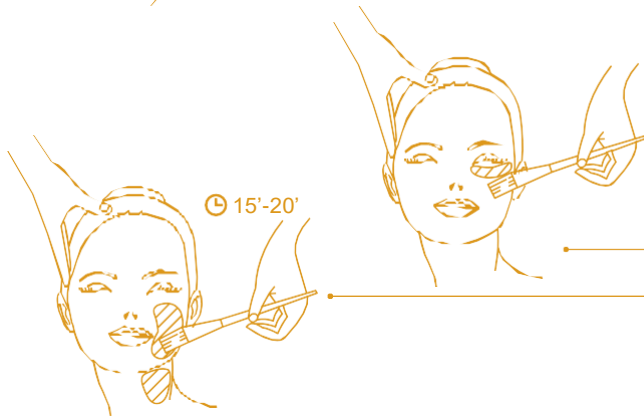

FASE 3

Extender con un pincel en la zona periorcular Daily Ritual Gentle crema/mascarilla contorno ojos.

Aplicar en cara y cuello de 10 a 20 ml de VITA+ mascarilla revitalizante.

Dejar en exposición 15-20 minutos, retirar la mascarilla de la cara con abundante agua templada sin retirar Daily Ritual Gentle crema/mascarilla contorno de ojos de la zona periorcular.

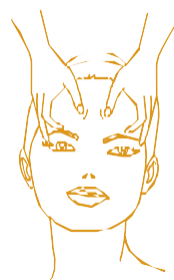

FASE 4

Terminar el tratamiento, masajeando con Daily Ritual Gentle crema/mascara contorno de ojos hasta su completa absorción.

Aplicar de 1 a 2 ml de VITA+ crema supernutrient en el resto de la cara y cuello.

Continuar con las maniobras del Face Beauty Experience - firming touch.

ES BUENO SABER QUE:

- En caso de pieles no homogéneas, que presentan más inestetismos (presencia de áreas alípicas alternadas a zonas sensibles...) es posible personalizar el tratamiento profesional, seleccionando la fórmula más adecuada al tratamiento a cada problema.
- Los productos, perfectamente sinergizables, pueden ser utilizados en combinación para ofrecer un tratamiento todavía más dirigido y eficaz (es aplicar VITA+ mascarilla revitalizante en las zonas alípicas de la cara combinata con la aplicación de DOLCE+ mascarilla alivio inmediato en las zonas sensibles).



Productos profesionales de preparación.

Limpieza, exfoliación, reequilibrio y armonización son el punto de partida del método.

Los productos, escogidos de acuerdo a la tipología de alteración y de tratamiento a realizar, deben ser aplicados durante la fase de preparación antes de iniciar los tratamientos faciales.



HYDRA CREMA-LECHE Y LOCIÓN LIMPIADOR | REFRESCANTE 500 ml

Extracto de Nenúfar / Polisacaridos de Higos de la India / Azúcar de Madera

La Crema-Leche limpia delicadamente la epidermis por afinidad, retirando impurezas y restos de maquillaje favoreciendo la hidratación, mientras la Loción refrescante elimina eventuales residuos de Crema-Leche y restaura el film hidrolipidico de la piel para tener un aspecto fresco y vital.

- Todo tipo de pieles, especialmente las deshidratadas y secas.



ENERGY CREMA-LECHE Y LOCIÓN LIMPIADOR | REFRESCANTE 500 ml

Extracto de Bayas de Goji / Extracto de Trébol Rojo / Aloe

La Crema-Leche limpia delicadamente la epidermis por afinidad, retirando impurezas y restos de maquillaje favoreciendo la hidratación, mientras la Loción refrescante elimina eventuales residuos de Crema-Leche y restaura el film hidrolipidico de la piel para tener un aspecto fresco y vital.

- Pielles maduras.



DELICATE CREMA-LECHE Y LOCIÓN LIMPIADOR | REFRESCANTE 500 ml

Bioflavonoides / Extracto de Granada / Leche de Arroz

La Crema-Leche limpia delicadamente la epidermis por afinidad, retirando impurezas y restos de maquillaje favoreciendo la hidratación, mientras la Loción refrescante elimina eventuales residuos de Crema-Leche y restaura el film hidrolipidico de la piel para tener un aspecto fresco y vital.

- Pielles sensibles y delicadas



PURE GEL Y LOCIÓN LIMPIADOR | REFRESCANTE 500 ml

Fructooligosacáridos / Extracto de Sauce Blanco / Acidos Frutales

El Gel limpiador delicadamente la epidermis, eliminando impurezas y restos de maquillaje favoreciendo una acción cosmética normalizante, mientras la Loción opacizante-normalizante ayuda a minimizar la apariencia de los poros y aporta luminosidad a la piel.

- Pielles grasas, con impureza o con tendencia al acné.



**EXFO
MASK
EXFOLIATING**
200 ml

Extractos de Piña y Papaya / Polvo de Piña / Papaya

Mascarilla en crema rica en sustancias vegetales que ejercen un efecto exfoliante "enzimático". Favorece la eliminación de las células muertas y da un aspecto homogéneo y luminoso.

- Indicado para todo tipo de pieles incluso las más sensibles.



**EXFO
SCRUB
MICROGEL**
200 ml

Polvos de Bambú / Bisabolol / Colágeno Vegetal

Exfoliante en gel con una suave formulación que elimina las células muertas facilitando la renovación epidérmica y dejando la piel suave y tersa.

- Indicado para pieles gruesas.



**GENTLE
STRUCCANTE OCCHI
BIFASICO**
200 ml

Extracto de Lirio Acuático / Alantoina / Aceite de Macademia

Formula ultra-delicada con un pH fisiológico per la limpieza del contorno de los ojos. Elimina todos los restos de maquillaje, incluso los más resistentes. Deja la piel del contorno de los ojos limpia, las pestañas suaves y aporta confort y frescor en la mirada.

- Indicado para todo tipo de pieles.



**GENTLE
CREMA
EQUILIBRIUM**
200 ml

Aloe / NMF / Extracto de Tilo y Hamamelis

Crema-gel suave y delicada. Restablece el nivel de hidratación biológica y la correcta acidez cutánea, dando confort a la piel, bienestar y equilibrio. Específica para mascarillas después de extracciones, con efecto suavizante y reequilibrante.

- Indicado para todo tipo de pieles, en particular para después de sesiones de bronceado e higienes faciales.



**GENTLE
CREMA-MASCHERA
CONTORNO OCCHI**
50 ml

Acido hialuronico/Levadura oxigenante / Extracto de Centella

Suave crema-mascarilla, específica para la delicada zona del contorno de los ojos, contiene preciosos principios activos con acción hidratante y revitalizante. El ácido hialuronico ayuda a mantener la piel del contorno de los ojos elástica y compacta. Los extractos de Centella reducen las ojeras y bolsas.

- Indicado para todo tipo de pieles.



**BIOAROMA
RELAXING
EQL OIL**
30 ml

patchouli / Manzanilla / Sandalo / Ylang lang/ Tomillo Blanco

Esta apreciada mezcla de aceites esenciales libera una fragancia relajante, que libera el cuerpo de tensiones aportando armonía y bienestar.

Aconsejado para todo tipo de pieles, va asociado a las maniobras del Face e Body Beauty Experience-Relaxing Touch para preparar el cuerpo a los tratamientos sucesivos, para efectuar el Masaje MTP (Mobilización Tisular Profunda).



**BIOAROMA
ENERGY
DRN OIL**
30 ml

Naranja / Limón / Niaouli / Tomillo Blanco

Este concentrado de esencias naturales estimula la circulación linfática y elimina el exceso de líquidos, aportando una sensación regeneradora y estimulante.

- Aconsejado para pieles desvitalizadas y apagadas, va asociado a las maniobras del Face and Body Beauty Experience-Draining Touch para facilitar el drenaje y dar vitalidad y energía, para hacer el Masaje MTP (Mobilización Tisular Profonda) y el Masaje DDM (Masaje Drenante Profundo).



**BIOAROMA
NORMALIZING
DTX OIL**
30 ml

Enebro / Salvia / Limón / Tuja

Extraordinario concentrado de esencias, estudiado específicamente para favorecer la normalización y la oxigenación cutánea. Aporta luminosidad y uniformidad.

- Aconsejado para pieles impuras y asfisiadas, para efectuar el Masaje MTP (Mobilización Tisular Profunda).



**BIOAROMA
SOFTENING
DEC OIL**
30 ml

Lavanda / Manzanilla / Melisa / Sándalo

Excelente sinergia de esencias aromáticas con propiedades calmantes, alivia, hidrata y mejora la elasticidad, fortaleciendo los tejidos cutáneos.

- Aconsejado para las pieles sensibles, atonas, con fragilidad capilar, para efectuar el Masaje MTP (Mobilización Tisular Profunda).



Face Beauty Experience

Los procedimientos creados por Bioline Jatò, identificados con el nombre de "FBE - relaxing, draining and firming touch" en base a las diferentes secuencias de maniobras realizadas, permiten amplificar el efecto y la eficacia de los productos aplicados durante las fases del tratamiento.

FBE

relaxing touch

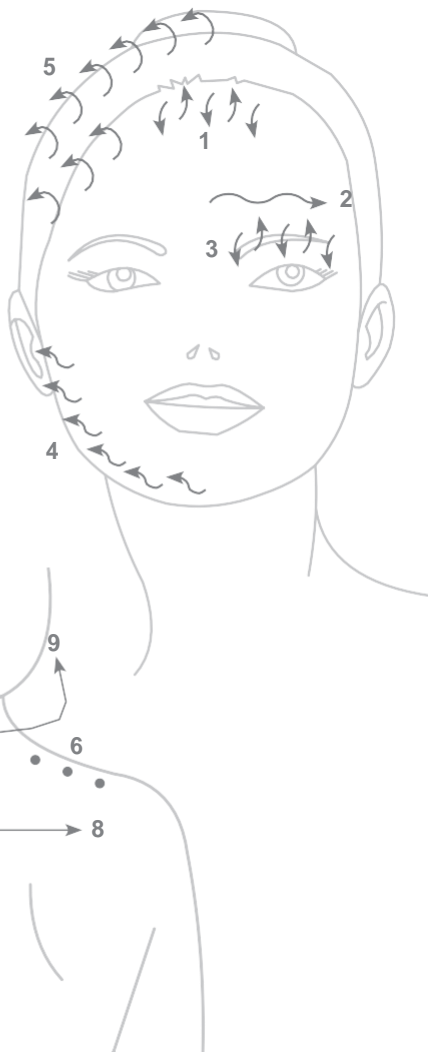

FASE RELAJANTE Y DESCTRUCTURACIÓN

El FBE - (RELAXING TOUCH) tiene como finalidad preparar al cliente para un mayor estado de relajación, aliviando las tensiones que acechan en los músculos y oxigenando los tejidos..

El FBE - relaxing touch surge de la combinación de diferentes técnicas de masaje, como maniobras profundas que trabajan sobre el tejido conectivo (roulage, amasamiento).

Para estas maniobras utilizamos BIOAROMA RELAXING - aceite EQL, con una acción estética relajante. Aplicar unas gotas del producto en el trapecio, las sienes y la línea del cabello.

1. Descontracción con separación de los pliegues frontales, trabajando en la línea del cabello con los pulgares uno al lado del otro..
2. Roulage en la frente, partiendo desde el centro hacia afuera, de una parte hacia la otra del rostro.
3. Microamasamiento a lo largo del arco de la ceja, comenzando desde el centro del rostro hacia afuera. Repetir en la otra ceja.
4. Microamasado alrededor del rostro, comenzando desde el centro del mentón hacia afuera. Repite en el otro lado de la cara..
5. Descontracción del cuero cabelludo. Con la yema de los dedos realiza pequeños movimientos de rotación, sin frotar, haciendo que el tejido se deslice en los planos profundos.
6. Con el pulgar trabaje los tres puntos del trapecio realizando maniobras de separación, primero de un lado y luego del otro.
7. Con las yemas de los dedos trabajar en dos tiempos los canales paravertebrales del tramo cervical.
8. Maniobras de distensión con las manos planas, hacia arriba y hacia afuera.
9. Tracción de cuello con las dos manos, lenta y gradual, de ida y vuelta.



FASE DE PREPARACIÓN PARA ABSORCIÓN DE LOS ACTIVOS

Este tipo de maniobra tiene como finalidad favorecer la absorción de los principios activos contenidos en los productos Bioline.

Gracias al ligero bombeo sobre los principales ganglios linfáticos, se favorece la microcirculación cutánea, con el fin de oxigenar los tejidos y facilitar todas las funciones de la piel.

Se utiliza el BIOAROMA - ENERGY DRN oil, de acción estética drenante.

Aplicar unas gotas de producto en los principales ganglios linfáticos (o estaciones linfáticas).

Descarga de cadenas ganglionares

Bombeos:

1. Terminus (A)
2. Angulus (B) + Profundus (C) + Terminus (A)
3. Temporalis (D) + Parotis (E) + Angulus (B) + Profundus (C) + Terminus (A)
4. Occipitalis (F) + Profundus (C) + Terminus (A)

Repetir las maniobras al menos 3 veces.

Dependiendo del caso, se puede optar por realizar todo el drenaje linfático del rostro, que continúa con la descarga de las siguientes zonas:

- | | |
|---|---|
| 1. Barbilla, angulus. | la mejilla, hasta el contorno del rostro, descarga al angulus). |
| 2. Mentón, contorno, angulus. | |
| 3. Labio inferior, angulus. | |
| 4. Labio superior, pliegue naso-geniano, angulus. | 10. Suborbicular (apoyando las yemas excepto el pulgar y levantandolos ritmicamente en sucesión desde dentro hacia afuera). |
| 5. Apice nariz. | 11. Bombeo de las cejas con el el pulgar e índice. |
| 6. Lados nariz. | 12. Frente en tres tiempos. |
| 7. Punta nariz, pliegue, angulus. | 13. Temporalis, parotis, angulus, profundus, terminus. |
| 8. Zigomatico, parotis. | 14. Bombeo al terminus. |
| 9. "Grande Viaggio" (partiendo inferiormente dal musculo suborbicular, hacia arriba sobre | |

FBE

draining touch

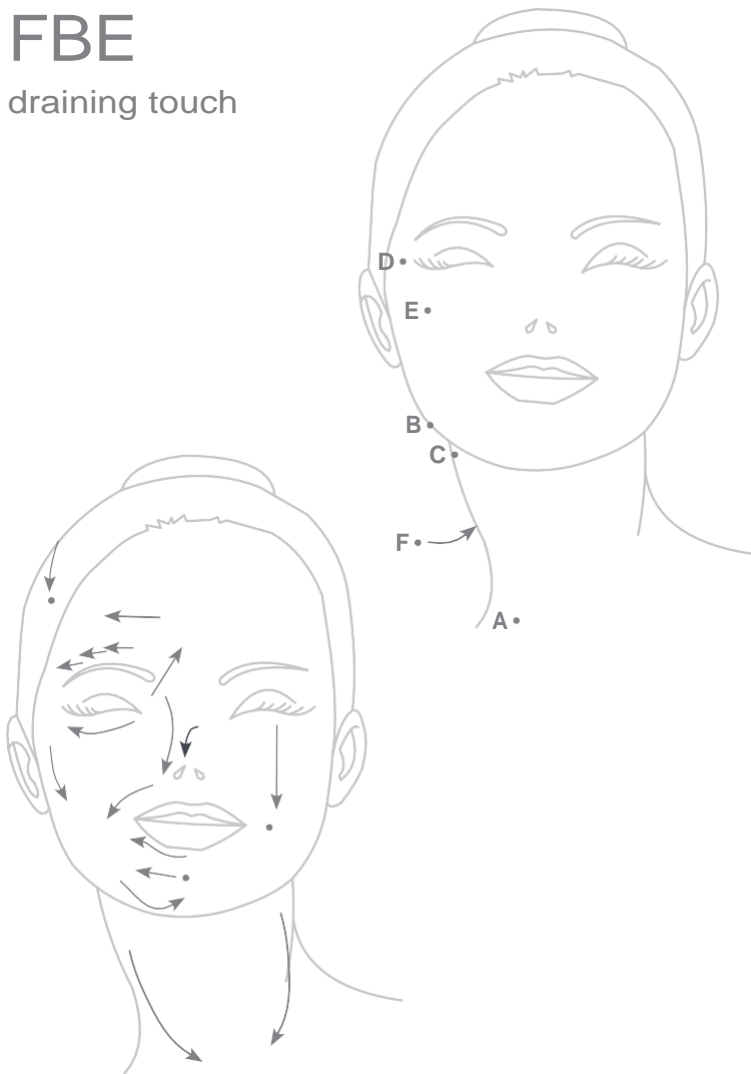

FBE

firming touch

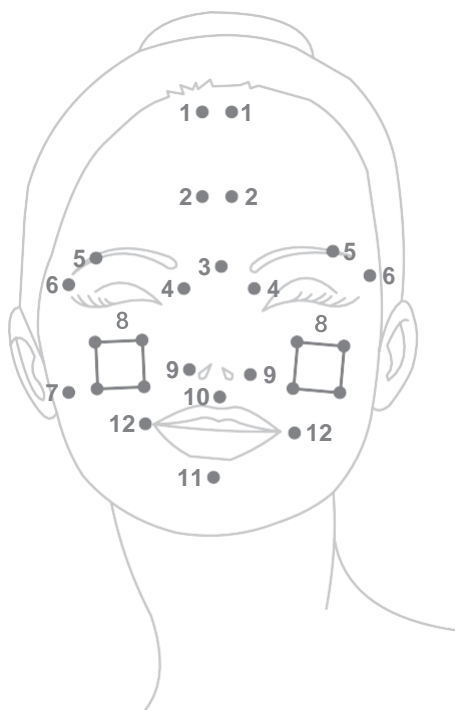

FASE DE ESTIMULACIÓN MEDIANTE DIGITOPRESIÓN

La digitopresión, realizada en puntos específicos del rostro, realiza una actividad estética tonificante y estimulante a nivel de los músculos faciales mímicos.

Estimule puntos específicos al menos 3 veces con maniobras de acupresión que duran unos segundos.

No usar los Bioaromas en la fase de digitopresion.

1. Ápice del cuero cabelludo (dos pulgares opuestos)..
2. Centro de la frente (dos pulgares contrapuestos).
3. Punto entre las cejas (uno de los pulgares).
4. Gancho angulo interno de la ceja (con los índices).
5. Hoyuelo sobre la ceja, en el eje del ángulo externo del ojo (con los pulgares).
6. Hoyuelo lateral de la ceja, cerca de la sién (con los pulgares).
7. Delante de la oreja, Hoyuelo entre el proceso temporal y mandibular.
8. Zona cigomática,(con los pulgares, cuatro puntos, dos arriba y dos abajo el hueso cogomático)
9. Hoyuelos a los lados de la nariz (con los pulgares).
10. Hoyuelo sobre el labio superior (uno de los pulgares).
11. Hoyuelo central entre el labio inferior y mentón (uno de los pulgares)
12. Lados de la boca (con los pulgares)



BIOLINE JATÒ



A quién proponer el tratamiento

AQUA+

esencial para las pieles deshidratadas y apagadas; ideal en pieles que muestran signos de envejecimiento prematuro, también indicado para pieles jóvenes, normales y mixtas

VITA+

indispensable para pieles secas, alipídicas, áridas, desvitalizadas y poco elásticas; también ideal en pieles que presentan los primeros signos de envejecimiento

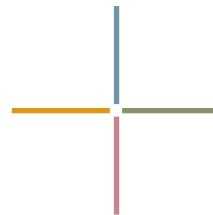

PURA+

esencial para pieles impuras y grasas; ideal para pieles grasas, brillo en la zona T, poros dilatados y puntos negros, también apto para pieles jóvenes y mixtas

DOLCE+

fundamental para pieles sensibles, frágiles, reactivas y de fácil enrojecimiento; Ideal además para pieles que presentan signos de envejecimiento precoz

Consejo de
Bioline Jatò



Saber ofrecer más es mejor cada día

La experiencia del cliente no comienza entrando en la cabina para un tratamiento y no termina en el momento en que sale de ella, sino que respira el aire y los efectos perduran en el tiempo.

Las sensaciones, las emociones, las percepciones dependen de una orquestación de elementos a veces invisibles: acoger al cliente con una sonrisa, cuidar los perfumes, la música, mostrar competencia y profesionalidad en explicar los pasos de los tratamientos, anticipando paso a paso las sensaciones que los productos ellos pueden inducir.

Todo contribuye a recrear un entorno que ofrece experiencias nuevas y atractivas, para una relación de confianza duradera.



Cuando hacer el tratamiento

- Durante todo el año con el Proyecto de Salud y Belleza facial
- Una sesión de vez en cuando para tener máximo esplendor en el rostro

Duración y frecuencia del tratamiento

PARA UNA ACCIÓN DE CHOQUE

5 sesiones cercanas (1-2 sesiones a la semana)

COMO PREVENCIÓN

1 sesión cada 2 semanas por 5 en total

PARA EL MANTENIMIENTO

1 sesión al mes

El ciclo completo de sesiones puede ser repetido más veces en cualquier período del año.

La naturalidad de la formulación podría determinar en el producto ligeras variaciones de color y olor que influyen en su acción estética.

ADVERTENCIAS

Estos son productos cosméticos para uso profesional y, por lo tanto, es importante seguir estrictamente las instrucciones que se dan aquí.

La esteticista está obligada a informar al consumidor sobre el mensaje contenido en las precauciones y advertencias.

Antes de su uso, es aconsejable consultar la lista de ingredientes para comprobar si hay intolerancias o alergias.

Para personas particularmente sensibles, se recomienda una prueba de tolerancia, aplicando el producto en el antebrazo y ocluyendo con una tirita durante 24 horas.

Después de la aplicación, cerrar bien el paquete y almacenar a temperatura ambiente, en un lugar seco y alejado de fuentes de luz y calor.

Evite mezclar con diferentes sustancias o productos, no previstos en las instrucciones específicas.

Evite el contacto con ojos, mucosas y piel que no esté intacta, irritada o afectada por patologías. En caso de contacto con los ojos, enjuague abundantemente con agua corriente.



Producto domiciliar

AQUA+



NECTAR EN GOTAS HIDRATACIÓN INTENSA

30 ml

Suero concentrado hidratante intensivo cara-cuello para todo tipo de pieles, particularmente indicado en caso de fuerte deshidratación.



CREMA HIDRATANTE

50 ml

Formula hidratante cara-cuello para pieles jóvenes, normales y mixtas, favorece el mantenimiento de hidratación cutánea.



CREMA SUPERHIDRATANTE

50 ml

Fórmula hidratante intensiva cara-cuello para pieles secas y deshidratadas. Acción de hidratación intensa, aporta suavidad, elasticidad y turgencia a la piel.



MASCHERA HIDRATACION INTENSA

10 x 20 ml

Tratamiento hidratante en gel para todo tipo de piel, favorece el restablecimiento correctp del nivel de hidratación. Aportando suavidad y confort inmediatos.



GEL CONTORNO OJOS HIDRATACION INTENSA

30 ml

Gel hidratante fresco, estudiado para ofrecer confort a la delicada zona del contorno de los ojos. Mejora la microcirculación, actuando sobre bolsas y ojeras.

PURA+



NECTAR EN GOTAS NORMALIZANTE

30 ml

Sérum intensivo concentrado rostro-cuello, para pieles grasas e impuras. Tiene una acción normalizadora, matificante y suavizante..



CREMA MATIFICANTE T-ZONE

50 ml

Fórmula matificante rostro-cuello para pieles grasas, brillantes y grasas. Minimiza el brillo de la zona T, refina y unifica la textura de la piel.



CREMA ACIDA EQUILIBRANTE pH

50 ml

Fórmula SOS normalizadora rostro-cuello indicada para todo tipo de pieles, específica para pieles grasas e impuras. Favorece la restauración del pH cutáneo y el nivel correcto de hidratación cutánea.



MASCARILLA NORMALIZANTE

10 x 20 ml

Pack a base de arcilla verde para pieles mixtas, impuras y grasas. Realiza una acción normalizadora y equilibrante, dando a la piel un aspecto luminoso y uniforme.



DOLCE+



NECTAR EN GOTAS ALIVIO INTENSO

30 ml

Sérum concentrado suavizante intensivo rostro-cuello para pieles sensibles y delicadas. Favorece la resistencia de la piel a las agresiones externas. La piel recupera confort, frescor e hidratación.



CREMA CALMANTE HIDRATANTE

50 ml

Crema facial y cuello fresca de rápida absorción para pieles sensibles y delicadas. Tiene una acción estética suavizante e hidratante, mejorando la tolerabilidad de la piel a las agresiones externas..



CREMA CALMANTE NUTRITIVA

50 ml

Crema para rostro y cuello, nutritiva y protectora para pieles sensibles y delicadas. Fortalece la barrera cutánea, aportando luminosidad y suavidad al rostro.



MASCARILLA ALIVIO INTENSO

10 x 20 ml

Tratamiento en gel hidratante y protector para pieles frágiles y sensibles. Calma la piel delicada, dándole frescura y luminosidad.

VITA+



NECTAR EN GOTAS REVITALIZANTE

30 ml

Sérum intensivo concentrado de vitalidad rostro y cuello para pieles alipicas, apagadas y desvitalizadas. Favorece la firmeza de la piel, aportando elasticidad y luminosidad a la piel.



CREMA NUTRITIVA

50 ml

Fórmula revitalizante para la cara y el cuello para pieles normales, con tendencia alipídica, que muestra los primeros signos de envejecimiento. Da a la piel un aspecto fresco, luminoso y uniforme.



CREMA SUPERNUTRITIVA

50 ml

Fórmula restauradora de lípidos rostro-cuello para pieles alipídicas, secas, apagadas y desvitalizadas. Aporta firmeza y vitalidad a la piel, favoreciendo la atenuación de la visibilidad de pequeñas arrugas.



MASCARILLA RIVITALIZANTE

10 x 20 ml

Pack nutritivo con propiedades restauradoras y revitalizantes para pieles alipídicas, áridas y desvitalizadas. Relanza la nutrición y la elasticidad de la piel.



COLD CREAM CONFORT EXTREMO

100 ml

Tratamiento de efecto barrera con extraordinarias propiedades nutritivas y calmantes. Protección intensa contra el frío, el viento y las condiciones climáticas extremas que aporta bienestar y alivio inmediato al rostro.



BIOLINE SRL
MADE IN ITALY
Viale Bolognini 78
38122 Trento Italy
+39 0461 933209
bioline@bioline-jato.com
www.bioline-jato.com

